Kerstvoorstellingen van Nederlandse kunstenaars

Stichting Erfgoed Rond Kerst Nederland

Kerstvoorstellingen Nederlandse kunstenaars

Met dit boekje geven wij u een inkijkje in wat er zoal door 124 Nederlandse kunstenaars is gemaakt over het thema kerst.
Veel van hun werk is te zien in musea over de gehele wereld of in bezit van particulieren.
Het is onmogelijk al het beschikbare materiaal in één boekwerk te verzamelen. Voor meer beeldmateriaal verwijzen wij u dan ook naar de beeldbanken van, bijvoorbeeld, het Rijksmuseum Amsterdam, Catharijneconvent Utrecht, Frans Hals Museum Haarlem, Dordrechts Museum, Booijmans van Beuningen Rotterdam, Louvre Parijs of National Gallery Londen.

Peter Diemer

Stichting Erfgoed Rond Kerst Nederland

Maart 2023

Bijgewerkt: 2026-10-24

Kunstenaar	Pagina
Aertsen Pieter	6
Aken Antonius van	7
Alkmaar Meesters van	8
Andriessen Mari	9
Backer Jacob Adriaenszoon	10
Barendszoon Dirck	11
Berchem Nicolaes Pieterszoon	12
Berkum André	13
Blocklandt van Montfoort Anthonie	14
Bloemaert Abraham Corneliszoon	15
Bol Ferdinand	16
Bongaerts Jacobus Antonius (Jac)	17
Bor Paulus	18
Bosch Jheronimus	19
Bouts Dirck	20
Bramer Leonard (Leendert)	21
Bray Jan Salomonszoon de	22
Breugel Pieter de Oude	23
Bronckhorst Jan Gerritszoon van	27
Brugghen Hendrick Janszoon ter	28
Bruna Hendrik Magdalena (Dick)	29
Buytewech Willem Pieterszoon	30
Campin Robert	31
Crabeth Wouter Pieterszoon (II)	32
Cuyp Benjamin Gerritzoon	33
Cuypers Petrus Josephus Hubertus (Pierre)	34
Claeszoon Michiel	35
Dekker Hendrik	36
Dekkers Marinus Egbertus (Egbert)	37
Delft Meester van	38
Dijck Abraham van	39
Dokkum Marius van	40
Drost Willem	41
Duck Jacob	42
Dunselman Jan	43
Dusart Cornelis	44
Eeckhout Gerbrand van den	45
Eggen Gène	46
Eggen Hendrik Jozef (Jos)	47
Eijl Jan van	48
Elteren Herman Jozef van	49
Engebrechtszoon Cornelis	50
Everdingen Ceasar van	51
Exterkate Sandra	52
Eyck Charles Hubert	53
Fabritius Barent Pieterszoon (Bernard)	54
Fargue Paulus Constantijn la	55
Folkema Jacob	56
Geelen Guido	57
Geraedts Petrus Christina Wijnandus Cornelis (Pieter)	58
Goudt Hendrick	59

Kunstenaar	Pagina
Haarlem Cornelis Corneliszoon van	60
Heemskerck Maerten van	61
Heerschop Hendrick	62
Hellebrand Alfons Wilhelm Johan	63
Héman Gerardus Heinrich Christoph August (Gerard)	64
Hondius Abraham	66
Honthorst Gerard Hermanszoon van	67
Hoogstrate Samuel van	68
Hovers Floris	69
Hutschemakers Sjef	70
Jacobszoon Lambert	71
Jans(s)en Gerardus, Bernardus, Franciscus (Gerhard)	72
Kalkar (Calkar) Jan Joest van	73
Koninck Salomon	74
Kort Kees de	75
Kuile Lily ter	76
Kunst Cornelis Corneliszoon	77
Kunst Pieter Corneliszoon	78
Lastman Pieter Pieterszoon	79
Lee Marie José van der	80
Leermans Pieter	81
Leyden Aertgen Claeszoon van	82
Leyden Lucas van	85
Lievens Jan	86
Loon Theoddor van	87
Luyken Johannes	88
Lymborch Gebroeders van	89
Maas Johannes Petrus	97
Mander Karel van	98
Mandos Cornelius Antonius Maria (Kees)	99
Matham Jacob Adriaenszoon	100
Mathot Gerard	102
Melchers Cor	103
Montfoort Anthonie Blocklandt van	104
Moor Carel de	105
Moreelse Paulus	106
Mostaert Jan	107
Muller Jan Harmenszoon	108
Naiveu Matthijs	109
Nicolas (vijf generaties)	110
Notten Jean	111
Oostsanen Jacob Corneliszoon van	112
Ostade Adriaen van	113
Paridon Gebroeders van	115
Pieck Anton. Franciscus	116
Pieterszoon Wouter Cabeth (II)	……..117
Potters Henk	118
Punt Annemiek	119
Rijck Pieter Corneliszoon van	120
Rijn Rembrandt van	121

Kunstenaar	Pagina
Scheffer Arie	123
Schmetterling Elisabeth Barbara	124
Schoenmakers Pierre Hubert (Piet)	125
Schooten Joris van	126
Scorel Jan van	127
Sint Jan Geerten tot	128
Snel Maria	130
Steen Jan Havickszoon	131
Stom Matthias	132
Thissen Joseph Alphons Maria (Joep)	133
Tomberg Daniël	134
Toorop Jean Theodoor (Jan)	135
Trienes Harrie	136
Tynagel Nynke	……..137
Utrecht Jacob Claeszoon van	138
Uylenburgh Rombout	144
Vermeyen Jan Corneliszoon	145
Verzijl Jan	146
Vianen Paulus Willemszoon van	147
Wandelaar Jan	148
Wit Jacob de	149
Wonder Pieter Christoffel	150
Wtewael Joachim	151
Wtewael Peter	152

Aertsen Pieter
Kunstschilder
● ca.1508 Amsterdam - † ca.1575 Amsterdam

Aanbidding van de koningen
1560, olieverf op paneel, 167,5 x 180 cm.
Rijksmuseum, Amsterdam (NL)

Aken Antonius Jan (Anthonis) van
Kunstschilder
● ca.1420 Nijmegen? - † ca.1478 Den Bosch

Aanbidding der koningen
Na 1466, olieverf op paneel, 71 x 57 cm.
Metropolitan Museum of Art., New York (USA)

Alkmaar Meesters van

Triptiek, midden aanbidding der koningen, links Antonius Abt, rechts St. Adrianus
1500 / 1505, olieverf op paneel
L paneel 48,5 x 14 cm, M paneel 48 x 46,6 cm, R paneel 48,5 x 14 cm.
Rijksmuseum, Amsterdam (NL)

Andriessen Mari
Beeldhouwer
●14-12-1897 Haarlem- † 07-12-1979 Haarlem

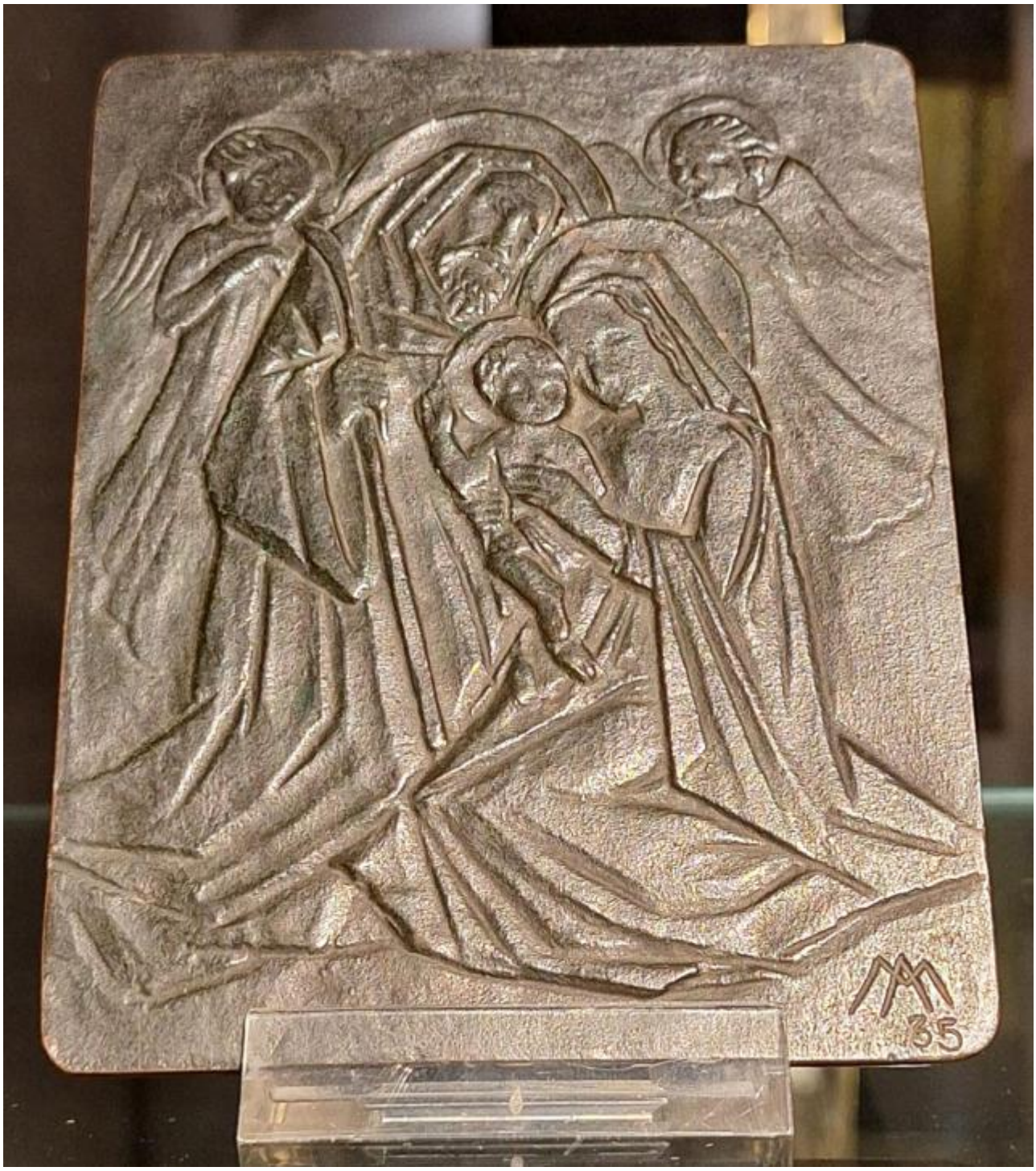

Sculptuur, geboorte
1935
St. Bavo, Kathedrale basiliek of koepelkerk, Haarlem (NL)

Backer Jacob Adriaenszoon
Schilder, tekenaar
● 1608 Harlingen - † 17-08-1651 Amsterdam

De geboorte van Jezus
Olieverf op paneel, 108 x 91 cm
Hermitage, Sint Petersburg (USSR)

Barendszoon Dirck
Renaissanceschilder
● 1534 Amsterdam - † 26-05-1592 Amsterdam

De geboorte van Christus, triptiek, van het leven van Maria
ca. 1550-1560, 246 x 221 cm.
Stedelijk Museum, Gouda (NL)

Berchem Nicolaes Pieterszoon
Kunstschilder, tekenaar, etser
● 1622 Haarlem - † 18-02-1683 Amsterdam

Verkondiging aan de herders in het veld
1656, olieverf op doek, 109 x 145 cm.
Museum & Art Gallery, Bristol (GB)

Berkum André van
Kunstschilder, tekenaar
● 23-03-1960 Zwolle

Kerstpectief

Dit schilderij(tje) heb ik gemaakt om te kunnen versturen bij wijze van digitale kerstgroet. De titel is een samentrekking van kerst en perspectief. Hiermee wordt bedoeld dat kerst niet een op zichzelf staand feest is. Sterker nog: hoe leuk en gezellig ook, het is niet het belangrijkste christelijke feest. Het is eigenlijk niet meer dan een opmaat naar de échte grote gebeurtenissen.
Uitleg bij het schilderij: Het licht waarvan in Joh 1 wordt gesproken komt in de wereld als een felle witte lichtstraal. Deze straal valt op de kribbe in de stal in Bethlehem, die de vorm en functie heeft van een prisma. Het licht hier gebroken in de regenboogkleuren, hetgeen staat voor Gods trouw. Deze regenboog belicht het vervolg zoals dat in de evangeliën wordt beschreven. In het rode gebied: Golgotha (letterlijk. schedelplaats), in het geel / groen : het lege graf van Pasen. In het blauw: vuur en een duifachtige figuur als symbool voor Pinksteren. Helemaal rechtsboven wordt de hemel weggerold als een boekrol en is een lichtgevende figuur te zien: een verwijzing naar de wederkomst. Deze vier gebeurtenissen vormen samen het perspectief uit de titel van het schilderij

acryl op hardboard, ca 30 x 60 cm. € 150,=

https://www.atelierandre.nl

Blocklandt van Montfoort Anthonie
Kunstschilder, tekenaar
● 1533/34 Montfoort - † 1583 Utrecht

Aanbidding der herders
1560/1572, schilderij
Rijksmuseum, Amsterdam (NL)

Bloemaert Abraham Corneliszoon
Kunstschilder
● 25-12-1564 Gorinchem † 27-01-1651 Utrecht

Aanbidding door de herders
Schilderij, olie op canvas, 229 x 287 cm
Museum Louvre, Parijs (Fr)

Bol Ferdinand
Kunstenaar
● 1616 Dordrecht - † 24-08-1680 Amsterdam

Rust tijdens de vlucht naar Egypte
56 x 48 cm.

Bongaerts Jacobus Antonius (Jac)
Keramist, kunstschilder
● 24-04-1920 Tegelen - † 19-03-1997 Venlo

Kerstvoorstelling in Limburgs mergellandschap
3 m lang en 0,4 m breed, gewicht 100 kg. Jac werkte er 400 uur aan
Soms te bewonderen, rond de kerstdagen, in het keramiek museum in Tegelen (B)

Bor Paulus
Kunstenaar
● ca.1601 Amersfoort - † 10-08-1669 Amsterdam

De aanbidding door de drie wijzen
1634, olieverf op paneel, 79 x 92,3 cm.
Flehite museum, Amersfoort (NL)

Bosch Jheronimus
Schilder van satirische voorstellingen
● ca.1450 Den Bosch - † 09-08-1516 Den Bosch

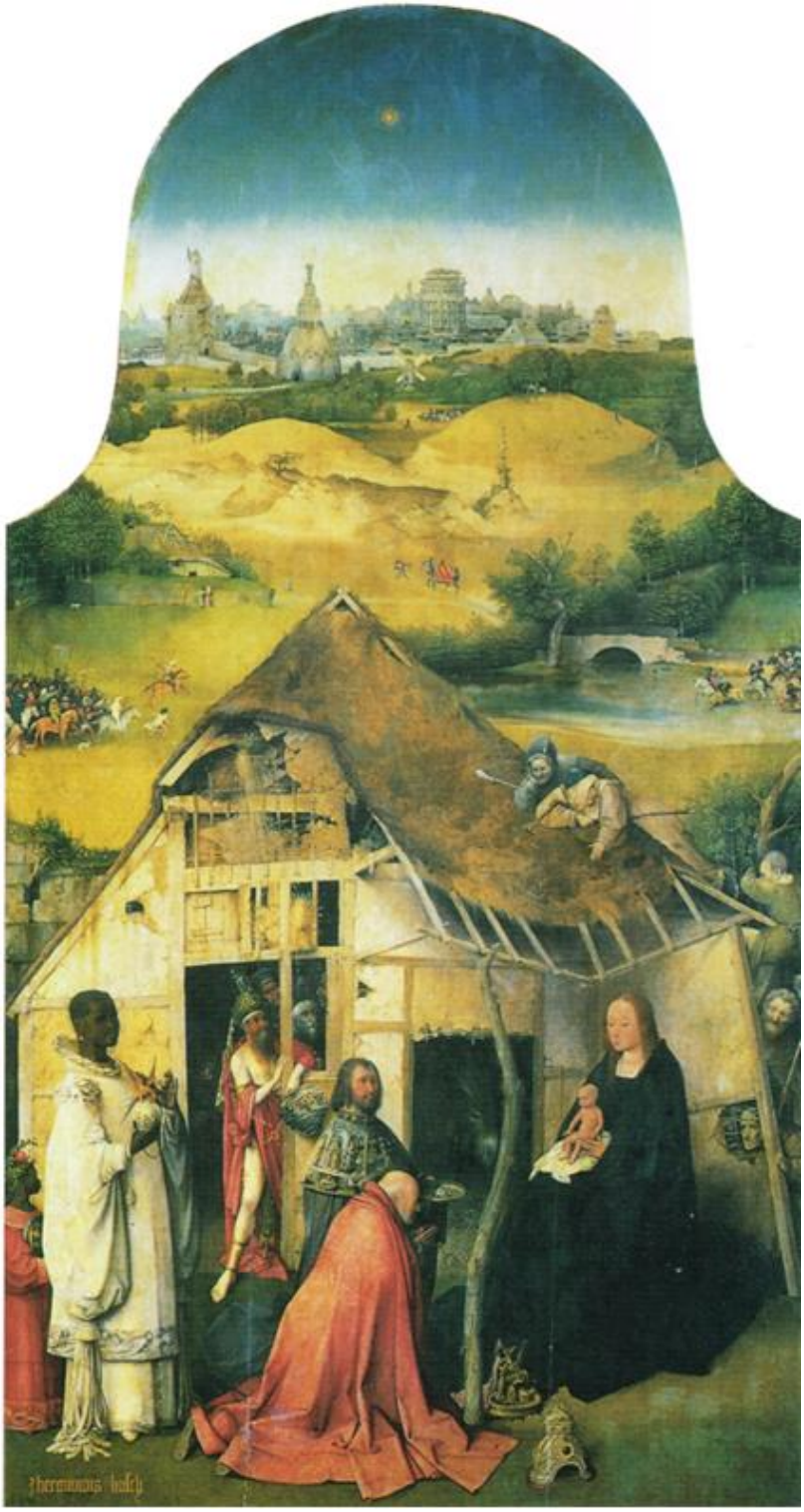

Aanbidding der koningen
ca. 1510, olieverf op paneel, 138 x 72 cm.
Prado, Madrid (E)

Bouts Dirc
Kunstschilder
● ca. 1410 Haarlem - † 06-05-1475 Leuven

Aanbidding der koningen
ca. 1450, olieverf op paneel, 80 x 56 cm.
Prado, Madrid (E)

Bramer Leonard (Leendert)
Kunstschilder
• 24-12-1596 Delft - † 10-02-1674 Delft

Aanbidding der koningen
1630, olie op paneel, 43 x 53 cm.
Institute of Arts, Detroit (USA)

Bray Jan Salomonszoon
Kunstschilder, tekenaar en architect
● 1627 Haarlem - † 04-04-1697 Amsterdam

Heilige Familie
Olieverf op eikenhout, 41 x 34 cm.
Privé collectie

Bruegel Pieter de Oude
Kunstschilder
● 1525/1530 Breda - † 09-09-1569 Brussel

De volkstelling in Bethlehem
1566, olieverf op paneel, 115,5 x 163,5 cm.
Musea voor Schone Kunsten van België, Brussel (B)

Bruegel Pieter de Oude
Kunstschilder
● 1525/1530 Breda - † 09-09-1569 Brusse

Aanbidding der koningen
1567, olieverf op paneel, 35 x 55 cm.
Verzameling Oskar Reinhardt, Winterthur (D)

Bruegel Pieter de Oude
Kunstschilder
● 1525/1530 Breda - † 09-09-1569 Brussel

Aanbidding der koningen
1564, olieverf op paneel, 112 x 83,9 cm.
National Gallery, Londen (GB)

Bruegel Pieter de Oude
Kunstschilder
● 1525/1530 Breda - † 09-09-1569 Brussel

De aanbidding der wijzen
ca. 1566, tempera op doek, 124 x 169 cm.
Musea voor Schone Kunsten van België, Brussel (B)

Bronckhorst Jan Gerritszoon van
Kunstschilder en etser
● 1603 Utrecht - † 22-12-1661 Amsterdam

De aanbidding door de herders
Olie op canvas, 109 x 82 cm.
The Dick Institute, Kilmarnock (Scotland)

Brugghen Hendrick Janszoon ter
Kunstschilder
● 1588 Den Haag - † 01-11-1629 Utrecht

Aanbidding der koningen
1619, olieverf op doek, 132,5 x 160,5 cm.
Rijksmuseum, Amsterdam (NL)

Bruna Hendrik Magdalena (Dick)
Grafisch ontwerper, tekenaar, schrijver van kinderboeken
● 23-08-1927 Utrecht - † 16-02-2017 Utrecht

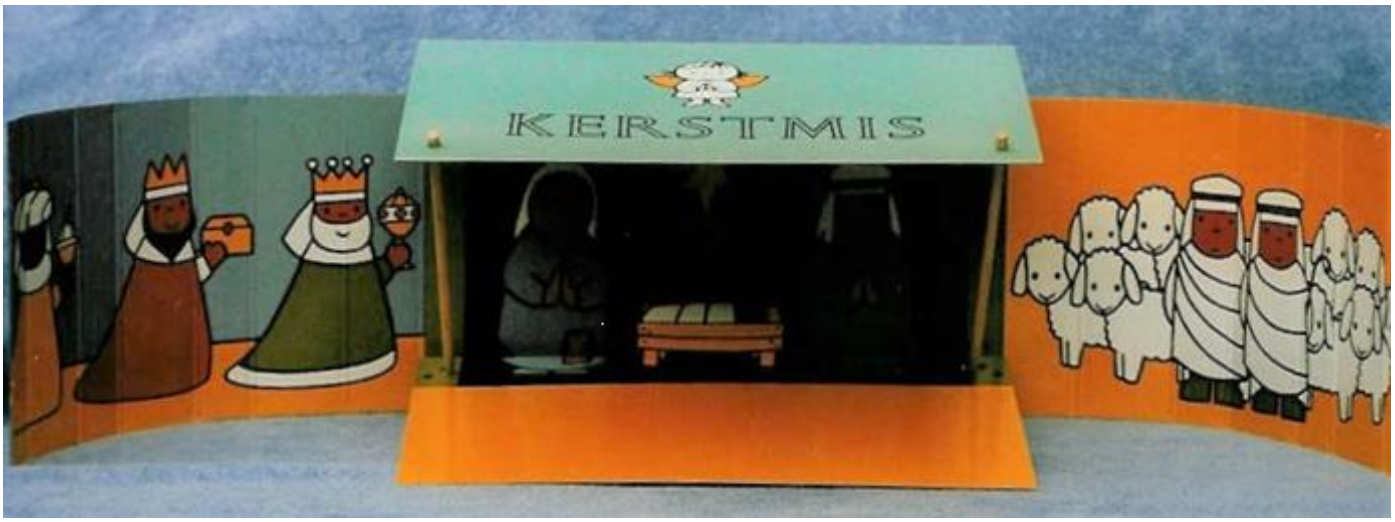

Aanbidding herders en koningen
Doos, bedrukt karton als stal voor videoband en boekje over kerstmis
Privé verzameling, Veenendaal (NL)

Houten kerstgroep

Buytewech Willem Pieterszoon
Kunstschilder, tekenaar, etser
● 1591 / 1592 Rotterdam - † 22-09-1624 Rotterdam

Rustende Heilige familie
ca. 1615, erts, 10 x 10,7 cm.
The Met Cloisters, New York (USA)

Campin Robert
Zuid-Nederlandse kunstschilder
● 1375 (?) Doornik (?) - † 26-04-1444 Doornik

De geboorte van Christus
1425, tempera op hout, 87 x 70 cm.
Musée des Beaux-Arts, Dijon (F)

Crabeth Wouter Pieterszoon (II)
Kunstschilder
● 1594 Gouda - † 18-06-1644 Gouda

Aanbidding van de koningen
1631, olieverf op canvas, 84,5 x 182 cm.
Museum Gouda, Gouda (NL)

Cuyp Benjamin Gerritszoon
Kunstschilder
● ..-12-1612 Dordrecht - † 28-08-1652 Dordrecht

De aanbidding van de Driekoningen
1640/1650, olieverf op doek, 155,5 x 219 cm.
Dordrechts Museum, Dordrecht (NL)

Claeszoon Michiel
Kunstschilder
● 1570 Gouda - † 1574 Gouda

Drieluik over het leven van Jozef
16de eeuw, verf op hout
Catharina Gasthuiskapel (Museum Gouda), Gouda, (NL)

Cuyppers Petrus Josephus Hubertus (Pierre)
Architect
● 16-05-1877 Roermond - † 03-03-1877 Breda

Blokgroep, Heilige Familie
Heiligenbeeldenmuseum, Kerk op de Kranenburg (Vorden NL),

Dekker Hendrik
Tegelschilder
● 1776 Rotterdam - † 18-11-1853 Rotterdam

Lukas 2, Vers 15, De aanbidding door de herders
Tegel beschilderd
1843 Tegelbakkerij Van Traa, Delfshaven, Rotterdam (NL)
https://www.tegels-uit-rotterdam.com

Dekkers Marinus Egbertus (Egbert)
Priester, glazenier, schilder, mozaïekkunstenaar
● 04-01-1908 Zeeland - † 13-10-1983 Boxel

Egbert Dekkers, 'De menswording'; de engelen

Egbert Dekkers, 'De menswording'; de herders (© Foto's: Van Gogh Instituut, Venray)

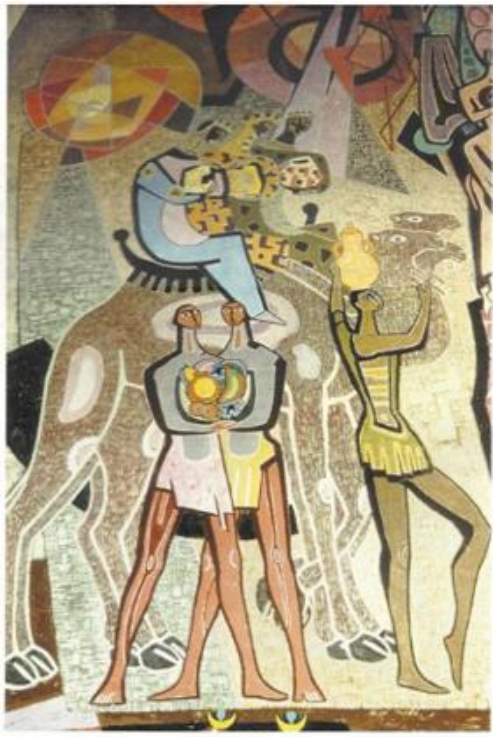

Egbert Dekkers, 'De menswording'; de drie wijzen

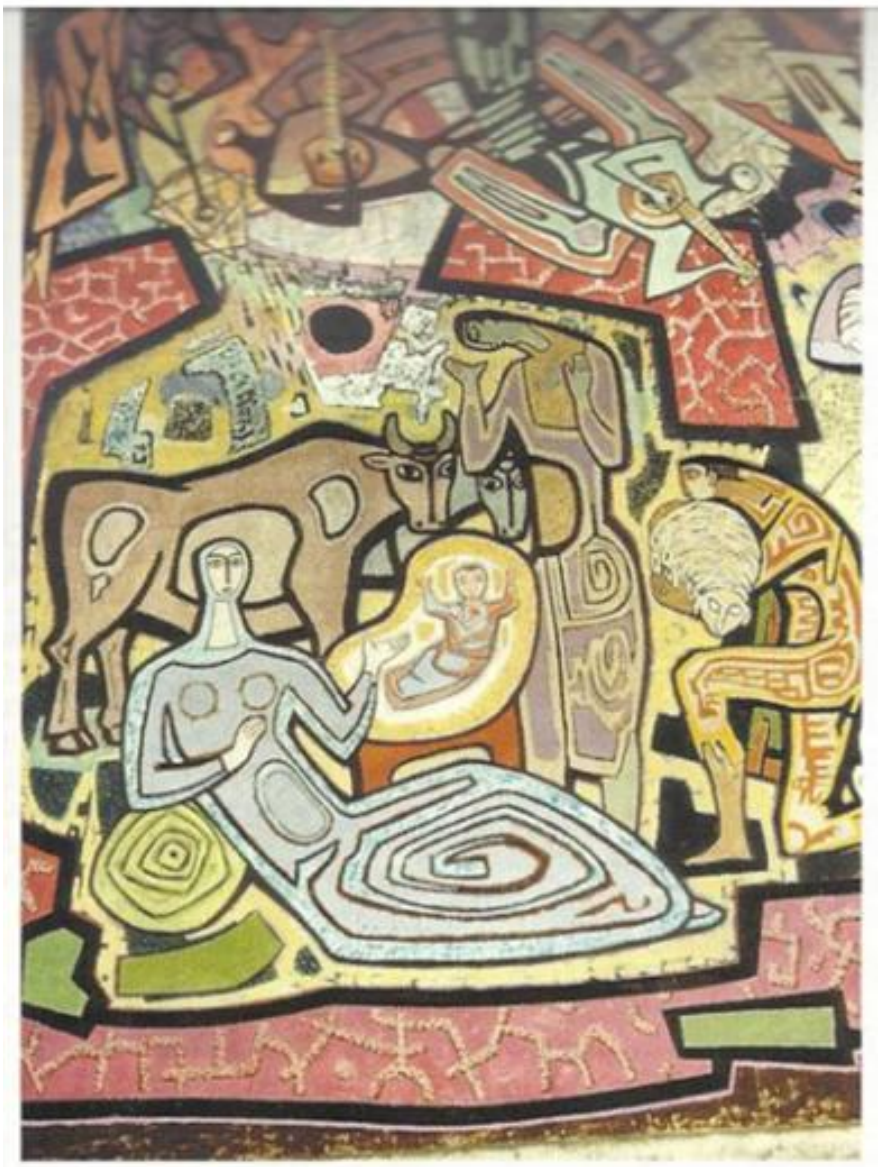

Egbert Dekkers, 'De menswording'; de geboorte

- De annunciatie
- De herders
- De driekoningen
- De geboorte

Muurschilderingen
Mariakapel, Zeeland (NB, NL)

Delft Meester van
Schilder
● 1480 - † 1520 Delft

Drieluik, Maria met Jezus, Jozef, engelen en heiligen in besloten tuin
Op achterzijde luiken de annunciatie
1495-1504
Museum Catharijneconvent, Utrecht (NL)

Dijck Abraham van
Schilder
● juni 1635 Amsterdam - † 27-08-1680 Dordrecht

Aanbidding door de herders
Olieverf op doek, 66 x 80 cm
Privécollectie

Dokkum Marius van
Kunstenaar en illustrator
● 1957 Andijk

De aanbidding van de Herders
1999, één van de illustratie in het boek “De beste wensen uit Bethlehem”
27,5 x 21,5 cm, 20 pagina’s. ISBN: 978-94-92629-06-7
Marius van Dokkum Museum, Harderwijk (NL)

Drost Willem
Kunstschilder graficus
● 19-03-1633 Amsterdam - † 25-02-1659 Amsterdam

De aanbidding van de herders
Pen in bruin, 16,45 x 22,24 cm.
Koninklijke Musea voor schone kunsten van België, Brussel (B)

Duck Jacob
Kunstschilder
● ca.1598 Utrecht - † 28-01-1667 Utrecht

Koning Balthazar
Olie op canvas, 87,5 x 68 cm.
SØR Rusche Collectie

Dunselman Jan
Kunstschilder
● 05-08-1863 Den Helder - † 16-01-1931 Amsterdam

Heilige Familie in de werkplaats
1922
Museum Catharijneconvent, Utrecht (NL)

Voorstelling niet alleen een traditioneel katholiek thema in beeld, maar ook een impressie van het arbeidsethos van een hardwerkende katholieke arbeider.
(foto: Ruben de Heer)

Dusart Cornelis
Kunstschilder en graveur
● 24-04-1660 Haarlem - † 01-10-11704 Haarlem

Driekoningen
Ca. 1700, tekening, inkt op papier 15,4 x 21,6 cm.
Collectie Koninklijk Fries Genootschap, Fries Museum Leeuwarden (NL)

Eeckhout Gerbrand van den
Kunstschilder
● 19-08-1621 Amsterdam - † 29-09-1674 Amsterdam

Aanbidding door de koningen
Olieverf op canvas, 68,5 x 55,5 cm.

Eggen Gène
Tekenaar, kunstschilder, monumentaal vormgever, graficus en beeldhouwer
● 05-04-1921 Ulestraten - † 10-02-2000 Maastricht

11 Kerstgroep figuren
Hout, gesneden
Zuyderland Medisch Centrum, Heerlen (NL)

De groep wordt elk jaar opgesteld in de aankomsthal van het medisch centrum
De stal is in 2002 gemaakt door zijn zoon Coen

Eggen Hendrik Jozef (Jos)
Glazenier, reclameschilder
● 29-08-1923 Kerkrade - † 14-07-2008 Kerkrade

Annunciatie, Visitatie, Geboorte Jezus, Opdracht in de tempel, Kroning Maria, Gekroonde Maria, Onbevlekte Ontvangenis
1954, Glas in loodraam
Maria-raam, transept Heilige Jozefkerk, America, Zuid Limburg (NL)

Eijl Jan van
Beeldend kunstenaar
● 31-01-1926 Eindhoven - † 30-06-1996 Enschede

Teakhouten beeldengroep uit 1955 stond in 2024 in de Sint-Jan de Doper in Waalwijk

Elteren Herman Jozef van
Acteur, decorbouwer, kostuumontwerper, illustrator, beeldhouwer
● 01-05-1928 Den Bosch - † 27-09-2023 Zaandam

Kerstgroep
Pop-Up. bedrukt papier en CD hoes met kerstgroep, bedrukt papier
Privé verzameling, Veenendaal (NL)

Engebrechtszoon Cornelis
Kunstschilder
● 1462 Leiden - † 1527 Leiden

Aanbidding door de magiërs
Kunstinstituut, Chicago (USA)

Everdingen Caesar van
Kunstschilder
● 1616/1617 Alkmaar - † 13-10-1678 Alkmaar

Heilige Familie
Ca. 1660, olieverf op doek, 129 x 105 cm.
Museum Catharijneconvent, Utrecht (NL)

Exterkate Sandra
Kunstenares

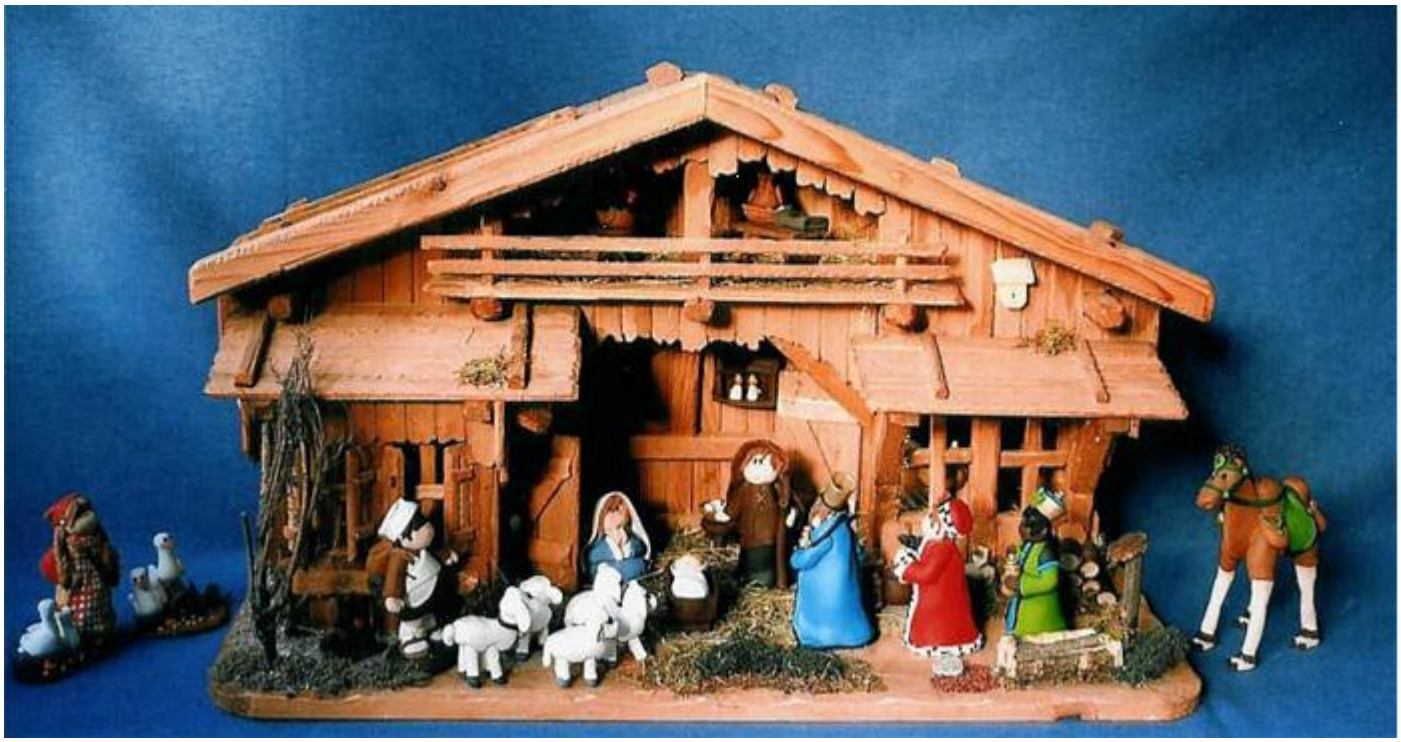

Kerstgroep in stal
Fimo klei, gekleurd
Privé verzameling, Veenendaal (NL)

Eyck Charles Hubert
Beeldend kunstenaar
● 24-03-1897 Meerssen - † 02-08-1983 Schimmert

Kerststal
Ca. 1930, Hout, beschilderd,
Museum Valkenburg Nederland

Charles Eyck heeft vele malen het kerstverhaal uitgebeeld zoals in glas-in-loodramen in kerken te Maastricht (Sint Matthias) en Valkenburg (Sint Jozef). De uitgestalde kerstgroep in ons open depot De Schatkamer is door Eyck omstreeks 1930 uit hout vervaardigd. Het bestaat uit 18 figuren en een kribbe. Het museum ontving de groep in 2010 als schenking.

Fabritius Barent Pieterszoon (Bernard)
Kunstschilder
●+/- 16-11-1624 Middenbeemster - † 20-10-1673 Amsterdam

De aanbidding door de herders
1667. Olie op canvas, 66 x 61 cm.
National Gallery, Londen (GB)

Fargue Paulus Constantijn la
Kunstschilder, etser, tekenaar
●+/- 05-02-1729 Den Haag - † 10-06-1782 Den Haag

1759 Aanbidding door de herders / Annunciatie
Ets 50 x 57,7 cm. van vleugels altaarstuk
Museum Boijmans van Beuningen, Rotterdam (NL)

Folkema Jacob
Noord Nederlands graveur
● 18-08-1692 Dokkum - † 03-02-1767 Amsterdam

Heilige Familie
Tekening, inkt op papier, 31,4 x 38,2 cm.
Collectie Koninklijk Fries Genootschap, Fries Museum, Leeuwarden (NL)

Geelen Guido
Beeldhouwer
● 05-05-1961 Thorn

Kerst - Boom - Stal
Boom van ijzer, kerstfiguren verzilverd glas, 2008/2009
Boom 2,6 x 1,9 meter.
Museum Krona, Uden (NL)

Zoals de titel van het werk suggereert, hebben beeldend kunstenaar Guido Geelen en meubelontwerper Piet Hein Eek er voor gekozen om kerststal en kerstboom onder te brengen binnen één concept, samen te smeden tot één beeld: twintig, glas geblazen kerststalfiguren hangen aan de takken van een stalen boom tussen brandende kaarsen. Figuren en boom worden onderste boven opgesteld. De uitschuifbare boom met een minimale hoogte van 2,6 meter staat met de punt op de vloer, de figuren hangen aan de takken met hun hoofd naar beneden. Ook in dit opzicht onderscheidt het werk zich van de klassieke boom en stal. Naar eigen zeggen hebben de kunstenaar gekozen voor deze omkering om onze vertrouwde, romantische blik op kerststal en kerstboom te ontregelen. Anderzijds zijn de figuren ontleend aan een traditionele, middelgrote kerstgroep, die door de kunstenaar naar glas is omgezet en bewerkt. De binnenzijde van de beelden is van een zilverlaagje voorzien, een verwijzing naar het, uit de volkskunst bekende 'armeluiszilver'.

Geraedts Petrus, Christina Wijnandus Cornelis (Pieter)
Kunstschilder, beeldhouwer, glazenier
● 05-06-1911 Velp - † 20-03-1978 Leiden

De geboorte van Jezus
1950-1959, Kerstkaart
Museum Catharijneconvent, Utrecht (NL)

Goudt Hendrick
Schilder, tekenaar, graveur
● 1583 Den Haag - † 1648 Utrecht

Aanbidding door de herders
Tekening, 9 x 10,1 cm.
Städel Museum, Frankfurt am Main (D)

Aanbidding door de Koningen
Tekening, 16,5 x 15 cm.
Städel Museum, Frankfurt am Main (D)

Haarlem Cornelis Corneliszoon van
Kunstschilder, tekenaar
● 1562 Haarlem - † 11-11-1638 Haarlem

Rust tijdens vlucht naar Egypte
1590, olieverf op paneel 38,2 x 27,8 cm.

Heemskerck Maerten van (Geboren als Maerten van Veen)
Kunstschilder
● 1498 Heemskerk - † 01-10-1574

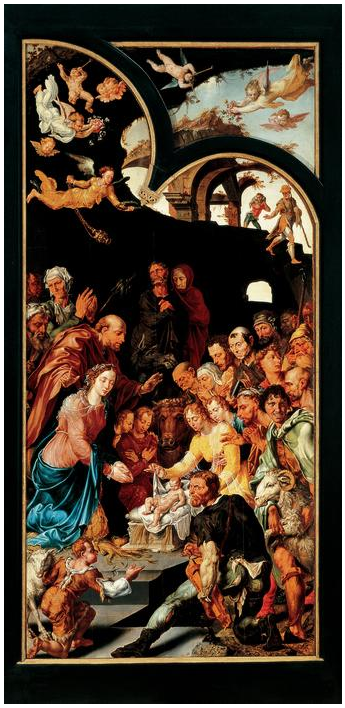
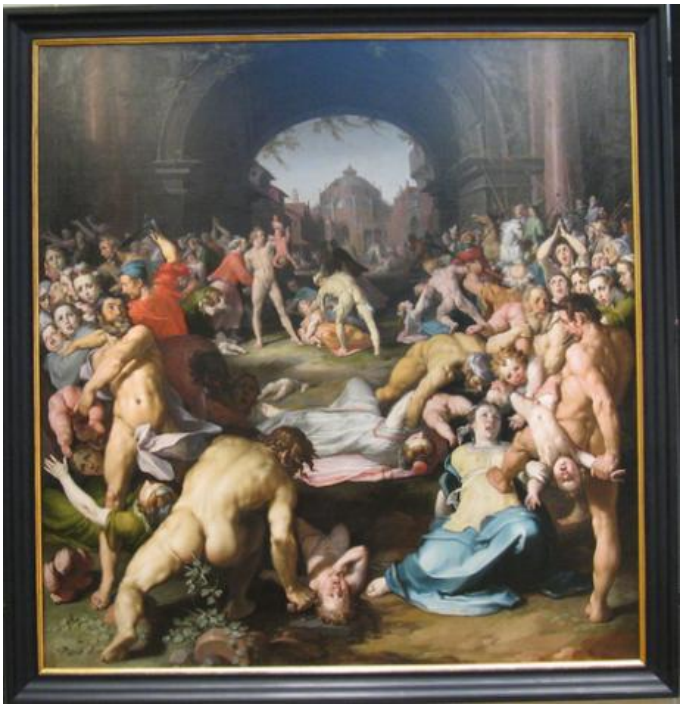
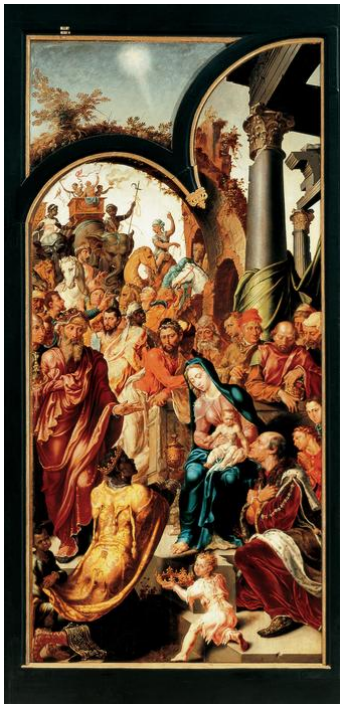

Aanbidding herders (Drapeniersaltaar linker luik)
Kindermoord (Drapeniersaltaar middenpaneel)
Aanbidding der koningen (Drapeniersaltaar rechter luik)
Annunciatie (Drapeniersaltaar gesloten luiken)
1591, olieverf op altaar deuren, 261,5 x 122,5 cm
Frans Hals Museum, Haarlem (NL)

Heerschop Hendrick
Kunstschilder, tekenaar
● 1626/1627 Haarlem - † ??-12-1690

Caspar
1654/1659, olieverf op paneel, 74,8 x 60,5 cm.
Staatliche Museen, Berlijn (D)

Hellebrand Alfons Wilhelm Johan (Al-Hellebrand)
Graficus
● 23-06-1936

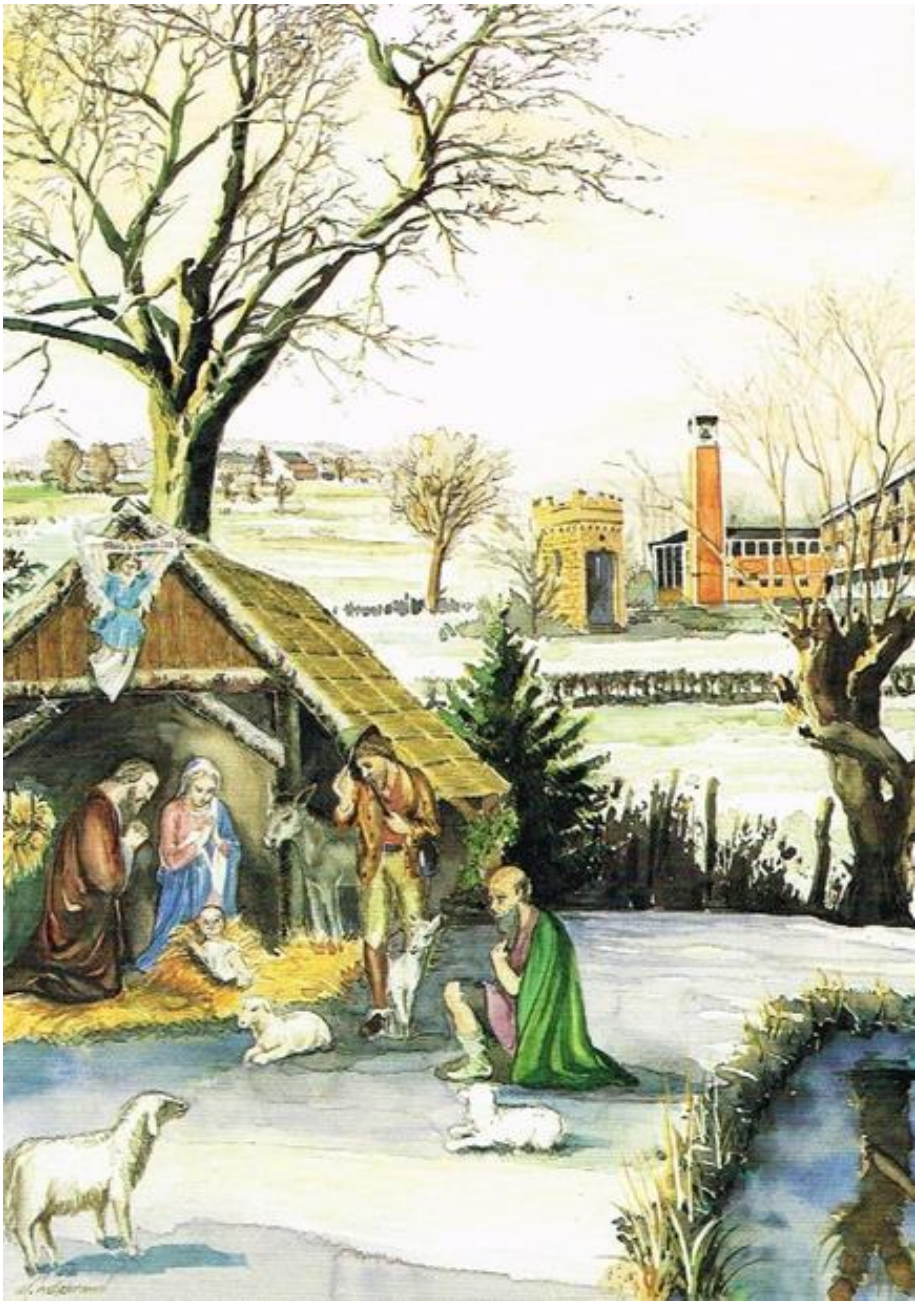

Kerst in Euregio, op de achtergrond Missiehuis en een Kapel met één van de kruiswegstaties in Cadier en Keer
Olieverf / fotografie, 52 x 38 cm., ook als postkaart uitgegeven
Privé verzameling, Veenendaal (NL)

Héman Gerardus Heinrich Cristoph August (Gerard)
Beeldhouwer
● 17-07-1914 Duisburg - † 11-07-1992 Rotterdam

Kersttriptiek Sint Batholomeuskerk, Voorhout
1975-1979, Chamotte, verf en hout, 200 x 200 cm.
H. Barthlomeuskerk, Voorhout (NL)

Héman Gerardus Heinrich Cristoph August (Gerard)
Beeldhouwer, kunstschilder
● 17-07-1914 Duisburg - † 11-07-1992 Rotte

Drieluik, Vlucht naar Egypte met op de achtergrond brandend Rotterdam
1986, olieverf op hout, 40 cm x 65 cm (16+31+16 cm)
Privé verzameling, Bilthoven (NL)

Hondius Abraham
Kunstschilder
● 1625 (?) Rotterdam - † 1695 (?) Londen

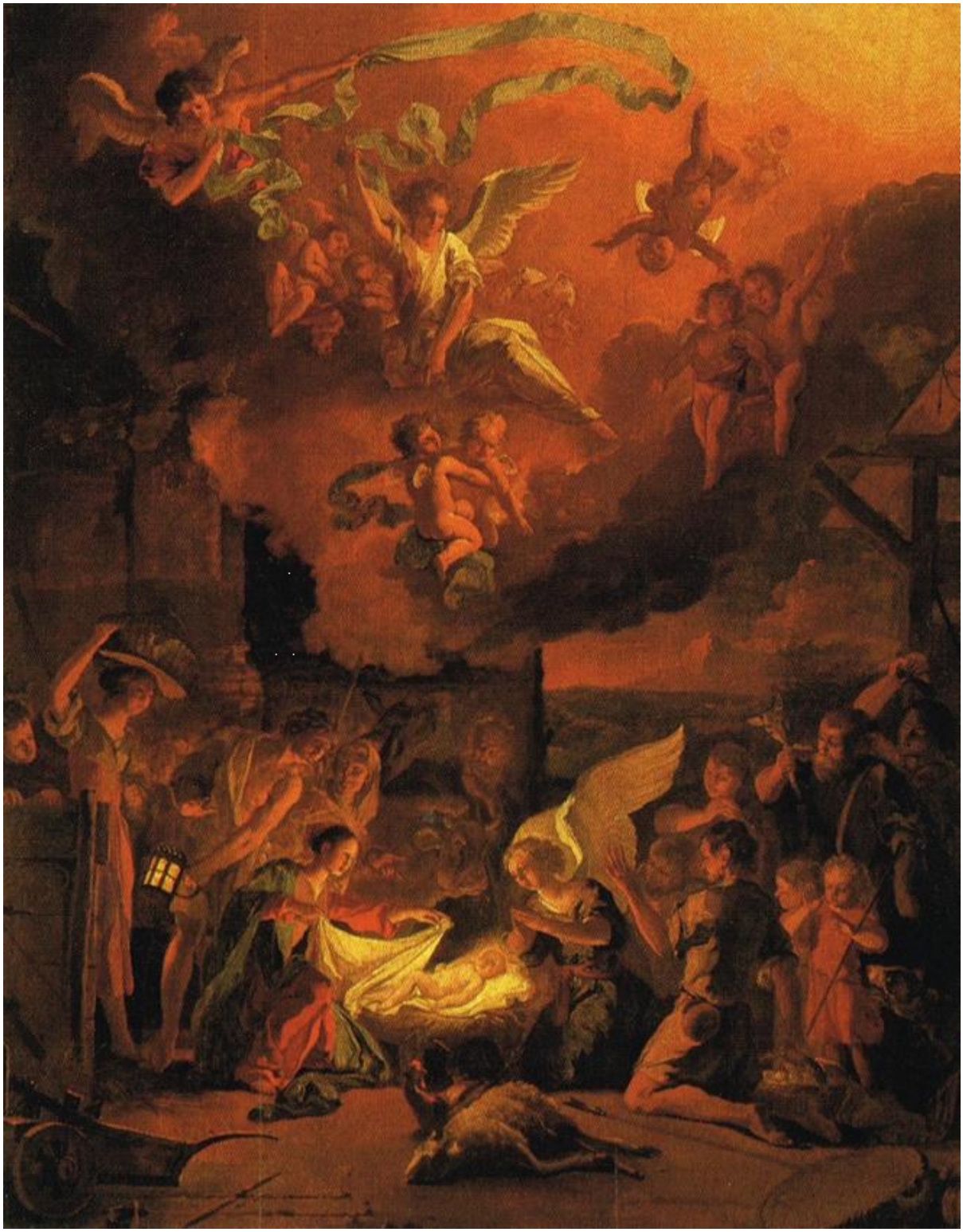

Aanbidding door de herders
1663, olieverf op paneel, 79 x 63,5 cm.
Rijksmuseum, Amsterdam (NL)

Honthorst Gerard Hermanszoon van
Kunstschilder
● 04-11-1592 Utrecht - † 17-04-1656 Utrecht

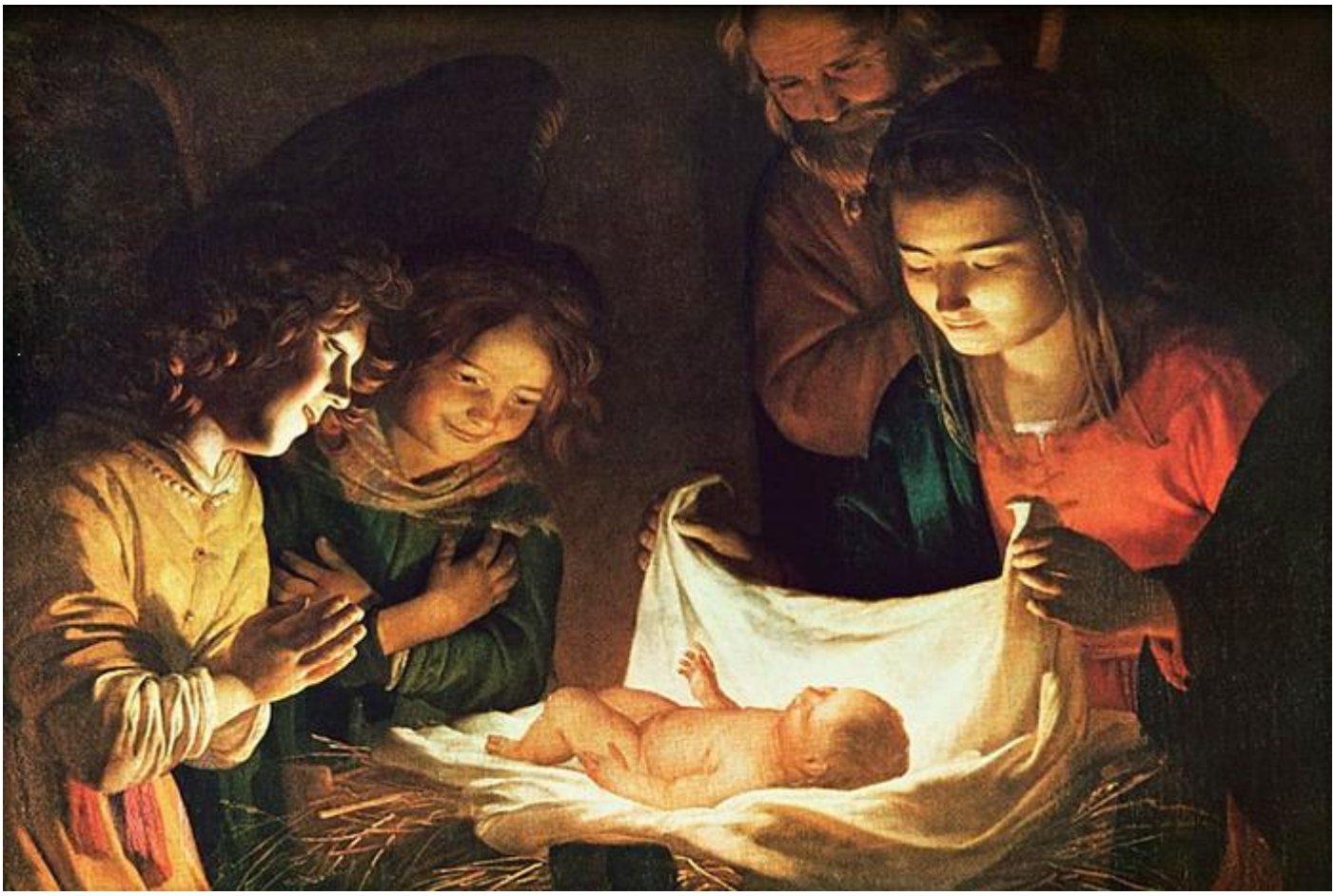

Aanbidding door de herders
1622, olieverf op doek, 164 x 190 cm.
Wallraf-Richartz Museum, Keulen (D)

Hoogstrate Samuel van
Kunstschilder, etser en dichter
● 02-08-1627 Dordrecht - † 19-10-1678 Dordrecht

Aanbidding
1647, olieverf op doek, 58,2 x 70,8 cm.
Dordrechts Museum, Dordrecht (NL)

Hovers Floris
Ontwerper, beeldend kunstenaar
●1976 Raamsdonksveer

Keststal
Hout gelakt in kist (stal) 24 x 13 x 4 cm. hoogte figuren ca. 8 cm.
IKONIC

Hutschemakers Sjef
Kunstschilder, etser, glazenier
● 22-05-1931 Banholt - † 04-05-2017 Sint Geertruid

Kerstmis
1984, grafiek 20 x 25 cm.
Privé Verzameling

Jacobszoon Lambert
Kunstschilder
● ca. 1598 Amsterdam - † 27-06-1636

Rust op de vlucht naar Egypte
1624, olie op paneel
Princessehof, Leeuwarden (NL)

Jans(s)en Gerardus, Bernardus, Franciscus (Gerhard)
Veelzijdig kunstenaar
● 09-12-1878 Zevenaar - † 05-02-1956 Den Haag

Kerststal
Ca. 1930
Heiligenbeeldenmuseum, Kerk op de Kranenburg, Vorden (NL)

Kalkar (Calkar) Jan Joest van
Kunstschilder
● 1450/1460 Wezel / Kalkar- † 1519 Haarlem

Aanbidding
ca. 1515, olieverf op hout, 104,1 x 71,8 cm.
The Metropolitan, New York (USA)

Koninck Salomon
Kunstschilder en graveur
● 1606 Amsterdam - † 08-08-1656

Annunciatie
ca. 1655, olieverf 61,5 x 72,5 cm.
Hallwyl Museum, Stockholm (SE)

Kort Kees de
Kunstschilder, illustrator
● 02-12-1934 Nijkerk - † 19-08-2022 Bergen (N-H)

Herberg, Verkondiging aan de herders, Aanbidding door de herders
3 Puzzels met tekeningen van het kerstverhaal
Privé verzameling, Alphen aan de Rijn (NL)

Kuile Lily ter
Keramist
● 26-06-1926 Den Haag - † 07-07-2016 Olst

Deze kerstgroep was te zien in de uitzending Kunst en Kitsch van 21-01-2024.
De groep van keramiek bestaat uit 17 figuren van 5-20 cm. hoog.
Volgens Rob Driessen is deze groep gemaakt door Lily ter Kuile. Zij ging in 1954 bij haar oom, Harm H. Kamerlingh Onnes, in de leer. Hij was een neef van de bekende wetenschapper Heike Kamerlingh Onnes.
Zij maakte klein plastiek met, alledaagse, geestige handgemaakte onderwerpen in de jaren 1960/70. Ze is bekend geworden door haar stijl, die geïnspireerd werd door Scandinavische volkskunst.

Veel van haar werk is voorzien met het merkteken

Privé verzameling

Kunst Cornelis Corneliszoon
Kunstschilder
● ?? Leiden - † ?? Leiden

Besnijdenis
1515/1525, olieverf op eikenhoutenpaneel, 48,4 x 27,5 cm.
Rijksmuseum, Amsterdam (N)

Kunst Pieter Corneliszoon
Kunstschilder, glasschrijver
● ca. 1484/1490 Leiden - † 1560/1561 Leiden

Annunciatie

Lastman Pieter Pieterszoon
Schilder
● 1583 Amsterdam - † 04-04-1633 Amsterdam

Vlucht naar Egypte
1620, Olieverf op paneel, 61,8 x 98,5 cm.
National Gallry, Londen (GB)

Lee Marie José van der (o.s.a.)
Kloosterlinge Zusters Augusinesse van Sint Monica, kunstenares
● 20-12-1912 West-Beemster - † 16-05-2022 Lage Vuursche

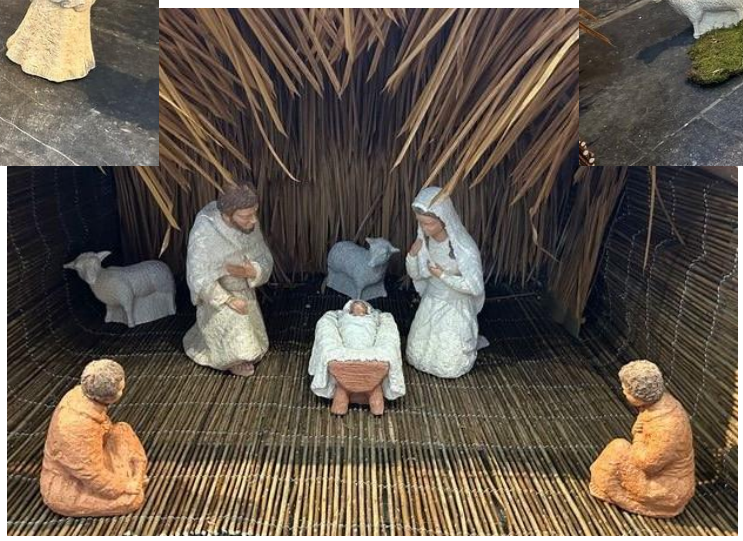

Kerstgroep
Aardewerk
Laurenskerk, Rotterdam (NL)

Leermans Pieter
Fijnschilder
● ca. 1635 - † ca. 1707 Leiden?

Vlucht naar Egypte
17de eeuw, olie op koper, 91,5 x 69 cm.
Museum of Fine Art, Budapest

Leyden Aertgen (Allaert) Claeszoon van
Kunstschilder, tekenaar, ontwerper glas in lood
● ca. 1498 Leiden - † ca. 1564 Leiden

Geboorte Christus
1520/1525, olieverf op paneel, 63,3 x 81,4 cm.
Rubenshuis, Antwerpen (B)

Leyden Aertgen (Allaert) Claeszoon van
Kunstschilder, tekenaar, ontwerper glas in lood
● ca. 1498 Leiden - † ca. 1564 Leiden

Aanbidding herders
ca.1527, pentekening op lichtbruin papier, 24,8 x 19,1 cm.
Metropolitan Museum, New York (USA)

Leyden Aertgen (Allaert) Claeszoon van
Kunstschilder, tekenaar, ontwerper glas in lood
● ca. 1498 Leiden - † ca. 1564 Leiden

Aanbidding heilige Driekoningen
ca.1530, olieverf op hout, 98 x 119 cm.
Kunstmuseum, Krefeld (D)

Leyden Lucas van
Kunstschilder, tekenaar, graveur
● ..-06-1494 Leiden - † ..-08-1533 Leiden

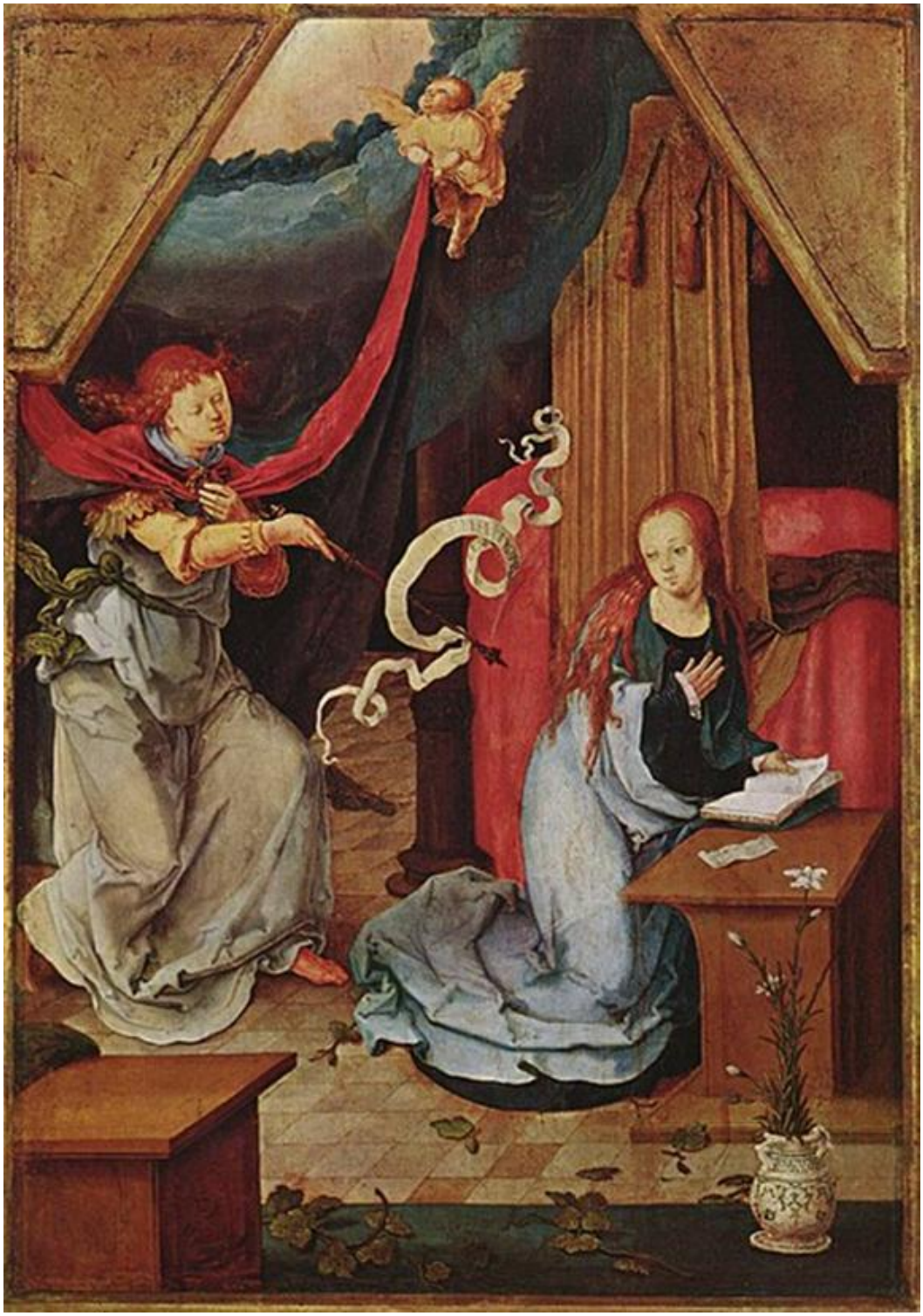

Annunciatie
Olieverf op paneel, 42,2 x 29,2 cm.
Museum Alte Pinathek, München (D)

Lievens Jan
Kunstschilder
● 24-10-1607 Leiden- † 04-06-1674 Amsterdam

Visitatie
1638-1640, Olieverf op doek, 280 x 198 cm.
Louvre, Parijs (Fr)

Loon Theodoor van
Kunstschilder
● 1581/82 Erkelenz - † 1649 Maastricht

De aanbidding van de herders
1620, olieverf op doek
Museum of Fine Arts, Boston (USA)

Luyken Johannes
Dichter, schilder, etser
● 16-04-1649 Amsterdam - † ca. 05-04-1712 Amsterdam

Aanbidding herders
1700, boekillustratie, 27,4 x 18,2 cm.
Rijksmuseum, Amsterdam (NL)

Lymborch Gebroeders van (Herman, Paul en Johan)
Illuminatoren
Herman ● 1385 Nijmegen - † 1416 Bourges
Paul ● 1386/1387 Nijmegen - † 1416 Bourges
Johan ● 1388 Nijmegen - † 1416 Bourges

Annunciatie

Lymborch Gebroeders van (Herman, Paul en Johan)
Illuminatoren
Herman ● 1385 Nijmegen - † 1416 Bourges
Paul ● 1386/1387 Nijmegen - † 1416 Bourges
Johan ● 1388 Nijmegen - † 1416 Bourges

Annunciatie

Lymborch Gebroeders van (Herman, Paul en Johan)
Illuminatoren
Herman ● 1385 Nijmegen - † 1416 Bourges
Paul ● 1386/1387 Nijmegen - † 1416 Bourges
Johan ● 1388 Nijmegen - † 1416 Bourges

Visitatie

Lymborch Gebroeders van (Herman, Paul en Johan)
Illuminatoren
Herman ● 1385 Nijmegen - † 1416 Bourges
Paul ● 1386/1387 Nijmegen - † 1416 Bourges
Johan ● 1388 Nijmegen - † 1416 Bourges

Geboorte

Lymborch Gebroeders van (Herman, Paul en Johan)
Illuminatoren
Herman ● 1385 Nijmegen - † 1416 Bourges
Paul ● 1386/1387 Nijmegen - † 1416 Bourges
Johan ● 1388 Nijmegen - † 1416 Bourges

Verkondiging aan de herders in het veld

Lymborch Gebroeders van (Herman, Paul en Johan)
Illuminatoren
Herman ● 1385 Nijmegen - † 1416 Bourges
Paul ● 1386/1387 Nijmegen - † 1416 Bourges
Johan ● 1388 Nijmegen - † 1416 Bourges

Ontmoeting der koningen

Lymborch Gebroeders van (Herman, Paul en Johan)
Illuminatoren
Herman ● 1385 Nijmegen - † 1416 Bourges
Paul ● 1386/1387 Nijmegen - † 1416 Bourges
Johan ● 1388 Nijmegen - † 1416 Bourges

Aanbidding der koningen

Lymborch Gebroeders van (Herman, Paul en Johan)
Illuminatoren
Herman ● 1385 Nijmegen - † 1416 Bourges
Paul ● 1386/1387 Nijmegen - † 1416 Bourges
Johan ● 1388 Nijmegen - † 1416 Bourges

Vlucht naar Egypte

Maas Johannes Petrus
Beeldhouwer, gipsgieter
● 22-01-1861 Den Bosch - † 03-02-1941 Haarlem

Kerstgroepen
Gips, gepolychromeerd, 20 cm.
Stichting Kathedrale Basiliek Sint Bavo, Haarlem (NL)

Mander Karel van
Kunstschilder
● 1548 Meulebeke - † 1605 Amsterdam

Aanbidding door de herders
1598, olieverf op paneel, 36 x 46,5 cm.
Frans Halsmuseum, Haarlem (NL)

Mandos Cornelius Antonius Maria (Kees)
Kunstenaar
● 1913 Tilburg - † 2001 Tilburg

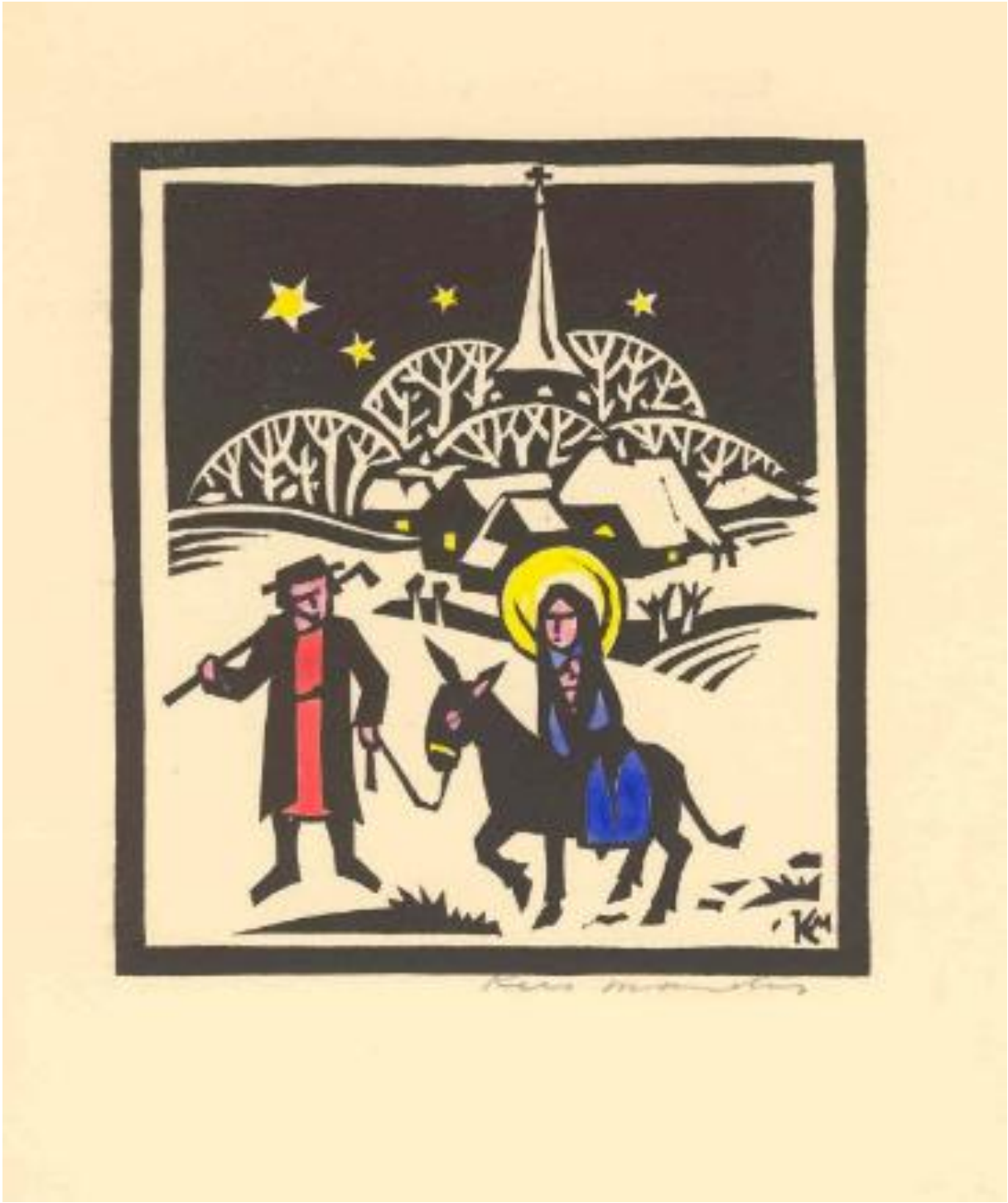

Vlucht naar Egypte
Ingekleurde linosnede op papier, 18 x 25 cm, 1950
Museum Krona, Uden (NL)

Matham Jacob Adriaenszoon
Kopersnijder
● 15-10-1571 Haarlem - † 20-01-1631 Haarlem

Afbeelding geboorte van Jezus uit 1606 en een gedicht met de doelstelling van het Heilige Kerstmisgilde te Haarlem. In het boek Ruyghe Boeck van G.J.Jaspers

Die salighe gheboorte Christi ter eren, Om vieucht t hanteren; al over drie hondert jaren Begonnen onss' ouders t' Cors ghilt te fonderen En om langhe tijt t' selffde te conserveren In deucht, in eren, altemet sy vrolick waren. Dertien oprechte armen daer oock vergaren, Die sy openbaren haer jonst met soet ghescal En dienen eer sy selffs om 't eten haer moghen paren. Vier en vijftich personen sijnder in ghetal.*

Matham Jacob Adriaenszoon
Kopersnijder
● 15-10-1571 Haarlem - † 20-01-1631 Haarlem

Erts
Rust tijdens vlucht naar Egypte

Mathot Gerard
Priester, kunstenaar
● 09-06-1911 Boskoop - † 11-05-2000 Nijmegen

Kerstgroep
1963-1967, Ontwerp kleding Paula
Opslag Stevenskerk, Nijmegen (NL)

Melchers Cor
Kunstschilder
● 1954 Huissen - † 15-09-2015 Huissen

Jozef en Maria op weg naar Huissen
2007, acryl, 50 x 60 cm.

Kerst
2014, 30 x 30 cm

Het Kindje in de kribbe
2010, acryl, 30 x 40 cm.

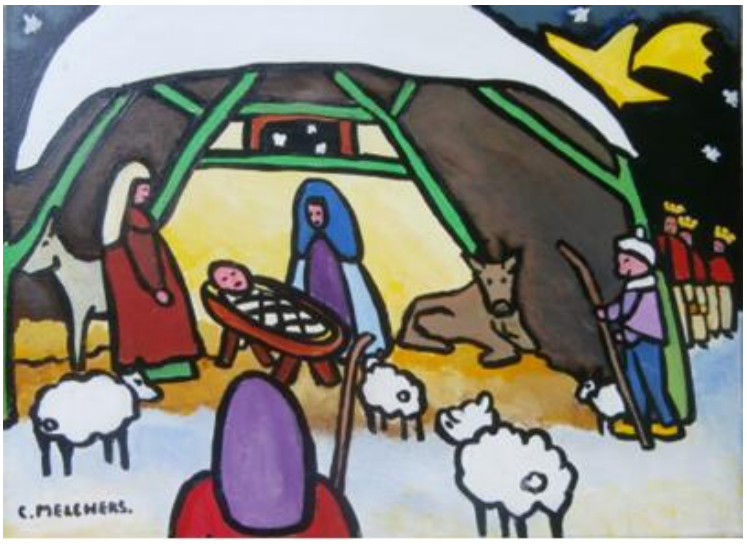

Montfoort Anthunie Blocklandt van
Kunstschilder
● 1533/1534 Montfoort - † 1583 Utrecht

Aanbidding van de herders
1560/1572, olieverf op paneel 141,5 x 99,1 cm.
Rijksmuseum, Amsterdam (NL)

Moor Carel de
Kunstschilder
● 25-02-1655 Leiden - † 16-02-1738 Warmond

Rust op de vlucht naar Egypte
1680, 19 x 27 cm.
Museum De Lakenhal, Leiden (NL)

Moreelse Paulus
Schilder
● 1571 Utrecht - † 06-03-1638 Utrecht

Aanbidding der herders
1630, olieverf op doek, 90 x 137,5 cm.
Elisabeth Weeshuis Museum, Culemborg (NL)

Mostaert Jan
Renaissanceschilder
● 1472 / 1473 Haarlem - † 1555 / 1556 Haarlem

Aanbidding der koningen
1512 / 1520, paneel, 49 x 35 cm.
Rijksmuseum, Amsterdam (NL)

Muller Jan Harmenszoon
Prentenmaker, tekenaar, kunstschilder
● 01-07-1571 Amsterdam - † 18-04-1628 Amsterdam

Aanbidding door de wijzen
1598, gravure
Collectie Steinmetzkabinet, Brugge (B)

Naiveu Matthijs
Kunstschilder
● 16-04-1647 Leiden - † 04-06-1726 Amsterdam

Heilige Familie
1710, olieverf op paneel, 33,7 x 23,9 cm.
Collectie Universiteit, Utrecht (NL)

Nicolas (vijf generaties) o.a.
Franciscus Hubertus (Frans sr.)
Glazenier
● 26-12-1826 Roermond - † 10-05-1894 Roermond
Antoon Frans Adriaan Alexander (Frans jr.)
Glazenier
● 30-11-1855 Roermond - † 25-10-1928 Roermond
Sylvia
Glazenier, beeldhouwster
● 24-05-1928 Schoorl

Geboorte (Frans sr en Frans jr.)
Annunciatie (Sylvia)
Visitatie (Sylvia)
Glas in lood ramen
St. Pancratiusbasiliek, Tubbergen (NL)

Notten Jean
Kunstenaar
● 1936 Ulestraten - † 12-09-2010 Maastricht

Kerstgroep
Bronzen figuren
Privé verzameling

Oostsanen Jacob Corneliszoon van, alias Jacob War van Amsterdam
Schilder
● ca. 1475 (?) Oostzaan - † ca. 1533 Amsterdam

Aanbidding van Christus
1512, paneel,128 x 179 cm.
Museo en Gallerie Nazionali di Capodimonte, Napels (I)

De opdrachtgever was Margriet Boelens, die het in 1516 schonk aan het Karthuizerklooster, St. Andries-ter-Zaliger-Haven, in Amsterdam. Zelf is zij op het schilderij als non afgebeeld. Na de verwoesting van het klooster was het ruim tweehonderd jaar zoek, tot het in 1799 opdook in Rome. Vandaar werd het verscheept naar Napels waar het zich nu bevindt.

Oostzanen Jacob Corneliszoon van, alias Jacob War van Amsterdam
Kunstschilder
● 1440 (?) Oostzaan (?) - † 18-10-1533 Amsterdam

Aanbidding door drie koningen
1517, drieluik, olieverf op paneel, 84,1 x 55,2 cm.
Rijksmuseum, Amsterdam (NL)

Ostade Adriaen Janszoon Hendricx van
Kunstschilder
● 10-12-1610 Haarlem - † 27-04-1685 Haarlem

Aanbidding door de herders

Paridon Gebroeders van
Gipsgieters
Pieter, Peter † 1928, Hendrik. † 1956, Jordaan Amsterdam
Gipsgieters

Beeldengroep
Ca. 1930, Paridur, gips /kunststof
Privé verzameling

Pieck Anton Franciscus
Kunstenaar, tekenaar, etser en graficus
• 19-04-1895 Den Helder † 24-11-1987 Overveen

Driekoningen zingen.

Pieterszoon Wouter Cabeth (II)
Schilder
• 1631 Gouda † 18-06-1644 Gouda

Aanbidding van de Driekoningen
Schilderij, 1631, olie op canvas, 84,5 x 182 cm.
Catharina Gasthuyskapel (Museum Gouda) Gouda (NL)

Potters Henk
Kunstschilder, illustrator, keramist
• 29-04-1924 Oisterwijk † 25-11-2003 Tilburg

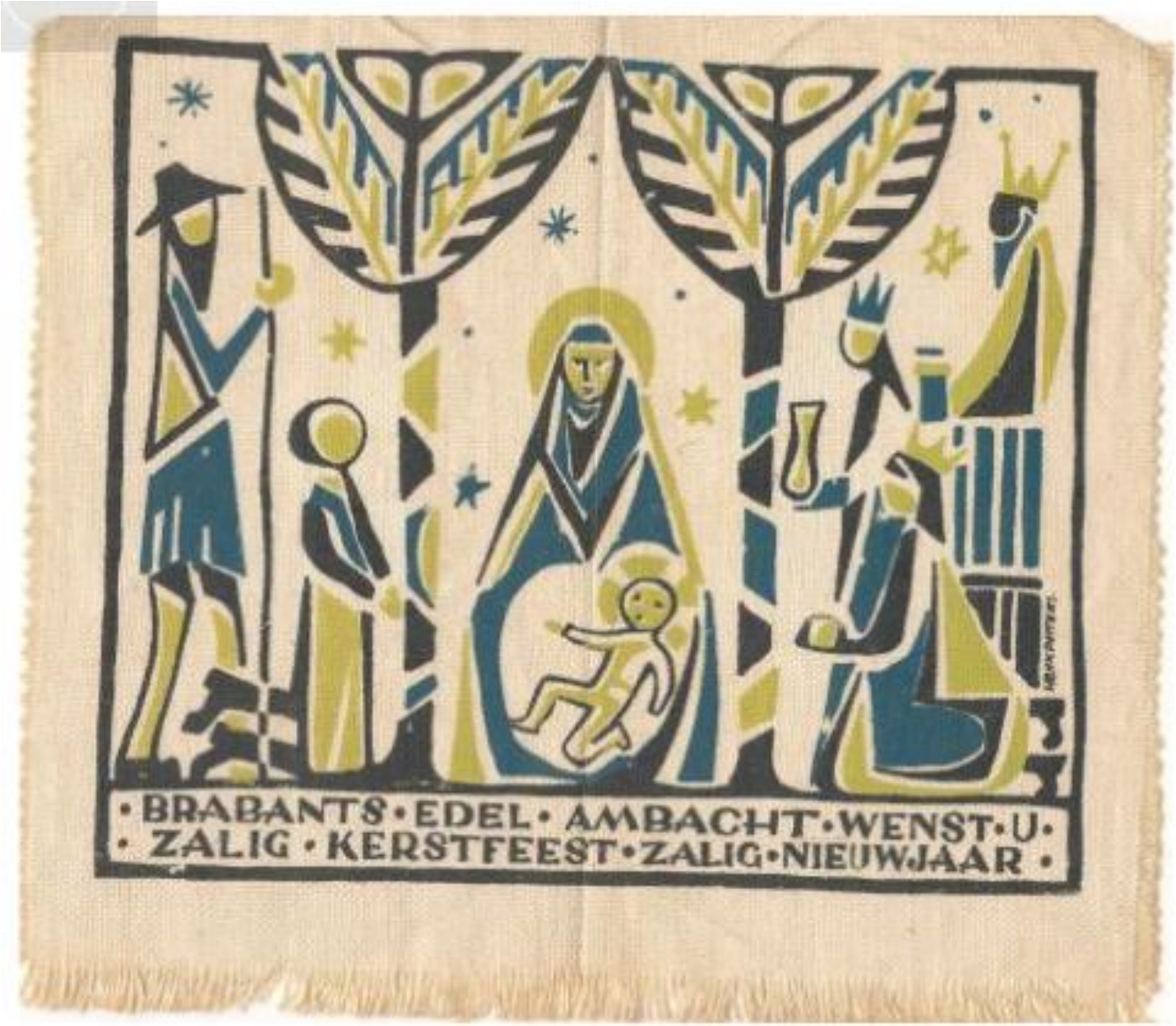

Kerstvoorstelling
Ingekleurde linosnede op katoen, 20 x 23 cm., 1957
Museum Krona, Uden (NL)

Punt Annemiek
Glazenier, kunstschilder
● 1959 Hengelo

Geboorte
Glas in lood
St. Ephrem de Syriër klooster, Glane (NL)

Rijck Pieter Corneliszoon van
Kunstschilder
● 1567 Delft - † 1637 Italië

Aanbidding door de herders
Tekening, papier, krijt, inkt. 229 x 337 mm.
Rijksmuseum, Amsterdam (NL)

Rijck Pieter Corneliszoon van
Kunstschilder
● 1567 Delft - † 1637 Italië

Aanbidding door de herders met Petrus en Paulus
Gravure 443 x 292 mm.
Booijmans van Beuningen, Rotterdam (NL)

Rijn Rembrandt van
Kunstschilder, etser en tekenaar
● 15-07-1606 Leiden - † 04-10-1669 Amsterdam

Aanbidding door de herders met olielamp
ca. 1654, ets gedrukt op Chinees papier, 10,5 x 12,9 cm.
Rijksmuseum, Amsterdam (NL)

Scheffer Arie
Kunstschilder
● 10-02-1795 Dordrecht - † 15-07-1858 Argenteuil

Heilige Familie
100 x 70 cm.
Dorotheum, Wenen (A)

Schmetterling Elisabeth Barbara
Kunstenares en graveur
● ca. 06-12-1801 Amsterdam - † 12-11-1882 Amsterdam

Driekoningenavond, naar Steen Jan Havicksz
1814 / 1882, prent ets gravure, 118 x 90 cm.
Rijksmuseum, Amsterdam (NL)

Schoenmakers Pierre Hubert (Piet)
Beeldend kunstenaar
● 24-06-1919 Roermond - † 10-04-2009 Roermond

Keramische kerstgroep stond in 2025 opgesteld in de
St. Gertrudiskerk, Beersel (B)

Ca. 1950 ontworpen voor de St. Joris kerk. In 2011 door vrijwilligers van SBKE met oorspronkelijke mallen gereproduceerd.
Stichting Beersels Keramisch Erfgoed

Schooten Joris van
Schilder
● 1587 Leiden - † 1651 ?

Aanbidding der koningen
1646, olie op canvas, 153 x 188,8 cm.
Rijksmuseum, Amsterdam (NL)

Scorel Jan van
Schilder, tekenaar
● 01-08-1495 Schoorel - † 06-12-1562 Utrecht

Aanbidding der koningen
1519, olie op paneel, 44,4 x 55,2 cm.
ART INSTITVTE, Chicago (USA)

Sint Jan Geertgen (anonieme schilder in dienst van de Sint-Jansheren, de zogenaamde Johannieters)
Kunstschilder
● 1440 / 1465 Leiden (?) - † 1488 / 1493 Haarlem

De geboorte van Jezus
ca. 1490, olieverf op eikenhout, 34 x 25,3 cm.
National Gallery, Londen (GB)

Sint Jan Geertgen tot (anonieme schilder in dienst van de Sint-Jansheren, de zogenaamde Johannieters)
Kunstschilder
● 1440 / 1465 Leiden (?) - † 1488 / 1493 Haarlem

Aanbidding door de drie koningen
ca. 1480, olieverf op paneel, 90 x 70 cm.
Rijksmuseum, Amsterdam (NL)

Snel Maria
Knipkunst

Aanbidding door de drie koningen
Kerstkaart, 10 x 15 cm
Privé verzameling, Veenendaal (NL)

Steen Jan Havickszoon
Barokschilder
● 1626 Leiden - † 03-02-1679 Leiden

Aanbidding door de herders
1660 / 1679, olieverf op doek, 53 x 64 cm.
Rijksmuseum, Amsterdam (NL)

Stom Matthias
Kunstenaar
•1615-†1650

Aanbidding der Koningen
1633-1639, schilderij
National Museum, Stokholm (SE)

Thissen Joseoh Alphons Maria (Joep)
Glazenier
● 06-05-1919 Roermond - † 05-06-2010 Roermond

Kerstgroep
2014, steengoed, zoutglazuur, hoogte ca. 30 cm.
Stichting Beesels Keramisch Erfgoed, Beesel (NL)

Tomberg Daniël
Glazenier
● 1603 Gouda - † 1678 Gouda

De aankondiging geboorte van Jezus (Annunciatie)
Glas in lood
Raam Nr. 10, Sint Janskerk, Gouda (NL)

Toorop Jean Theodoor (Jan)
Beeldend kunstenaar
● 20-12-1858 Poerworedje (Ned. Indië) - † 03-04-1928 Haarlem.

Kersttriptiek, Engelenzang, Madonna, Herders
Lito, 1908

Trienes Harrie
Keramist
● 1920 ?? - † 09-05-2012 Tegelen

Kerstgroep
Aardewerk, 40 cm.
Stichting tot behoud van erfgoed rond kerst Nederland (NL)

Veel van zijn werk is te zien in het Keramiekcentrum Tiendschuur Tegelen (NL)

Tynagel Nynke
Grafisch ontwerper en kunstenaar
●1977

Kerstgroep met stal / puzzel
Hout, 1 stal ,30 x 25 x 3 cm met 13 figuren.
&Klevering

Deze eigenzinnige kerststal die je huis opfleurt tijdens de donkere dagen rond Kerstmis. Bevat alle elementen die samen zorgen voor een prachtige stal. De Crib is ontworpen door de Nederlandse ontwerper Nynke Tynagel in samenwerking met Buro Berger.

Utrecht Jacob Claeszoon van
Kunstschilder
● ca.1480 Utrecht - † ca.1530 Utrecht

De Annunciatie
ca.1515, drieluik, Gavno Retabel,
Fitzwilliam Museum, Lubeck (D)

Utrecht Jacob Claeszoon van
Kunstschilder
● ca.1480 Utrecht - † ca.1530 Utrecht

De Annunciatie
Olieverf op paneel, 29,8 x 15,2 cm.
Fitzwilliam Museum, Cambridge (GB)

Utrecht Jacob Claeszoon van
Kunstschilder
● ca.1480 Utrecht - † ca.1530 Utrecht

Trouwen van de Maagd
Olieverf op paneel, 29,8 x 15,2 cm.
Fitzwilliam Museum, Cambridge (GB)

Utrecht Jacob Claeszoon van
Kunstschilder
● ca.1480 Utrecht - † ca.1530 Utrecht

Aanbidding van het kind
Olieverf op paneel, 29,8 x 15,2 cm.
Fitzwilliam Museum, Cambridge (GB)

Utrecht Jacob Claeszoon van
Kunstschilder
● ca.1480 Utrecht - † ca.1530 Utrecht

Aanbidding van het kind
Olieverf op paneel, 108 x 77 cm.
SMPK Gemäldegalerie, Berlijn (D)

Utrecht Jacob Claeszoon van
Kunstschilder
● ca.1480 Utrecht - † ca.1530 Utrecht

Aanbidding van de koningen
Olieverf op paneel, 29,8 x 15,2 cm.
Fitzwilliam Museum, Cambridge (GB)

Uylenburgh Rombout
Kunstenaar, hofschilder
● ca.1580/1585 Leeuwarden - † ca.1627/1628

Verkondiging geboorte Jezus aan de herders door de engelen
Tekening in boek, 1600/1635
In 2026 geschonken aan Rijksmuseum, Amsterdam (NL)

Vermeyen Jan Corneliszoon
Kunstschilder
● ca.1500 Beverwijk - † ca.1559 Brussel

Heilige Familie bij het vuur
Olieverf op paneel Ca. 1532-1533, 66,5 x 50,5 cm.
Kunsthistorisches Museum, Wenen (A)

Verzijl Jan Franszoon
Kunstschilder
● 1602 / 1603 Gouda - † 2409-1647 Gouda

Aanbidding van de herders
ca.1640, 239 x 188 cm.
Johannes de Doperkerk, naast het orgel, Gouda (NL)

Vianen Paulus Willemszoon van
Plaquettemaker
● 1570 Utrecht - † 1613 Praag

Aanbidding van de herders
1607, zilver, 31,9 x 22,7 cm.
Rijksmuseum, Amsterdam (NL)

Wandelaar Jan
Kunstschilder, graveur en etser
● 14-04-1690 Amsterdam - † 26-03-1759 Leiden

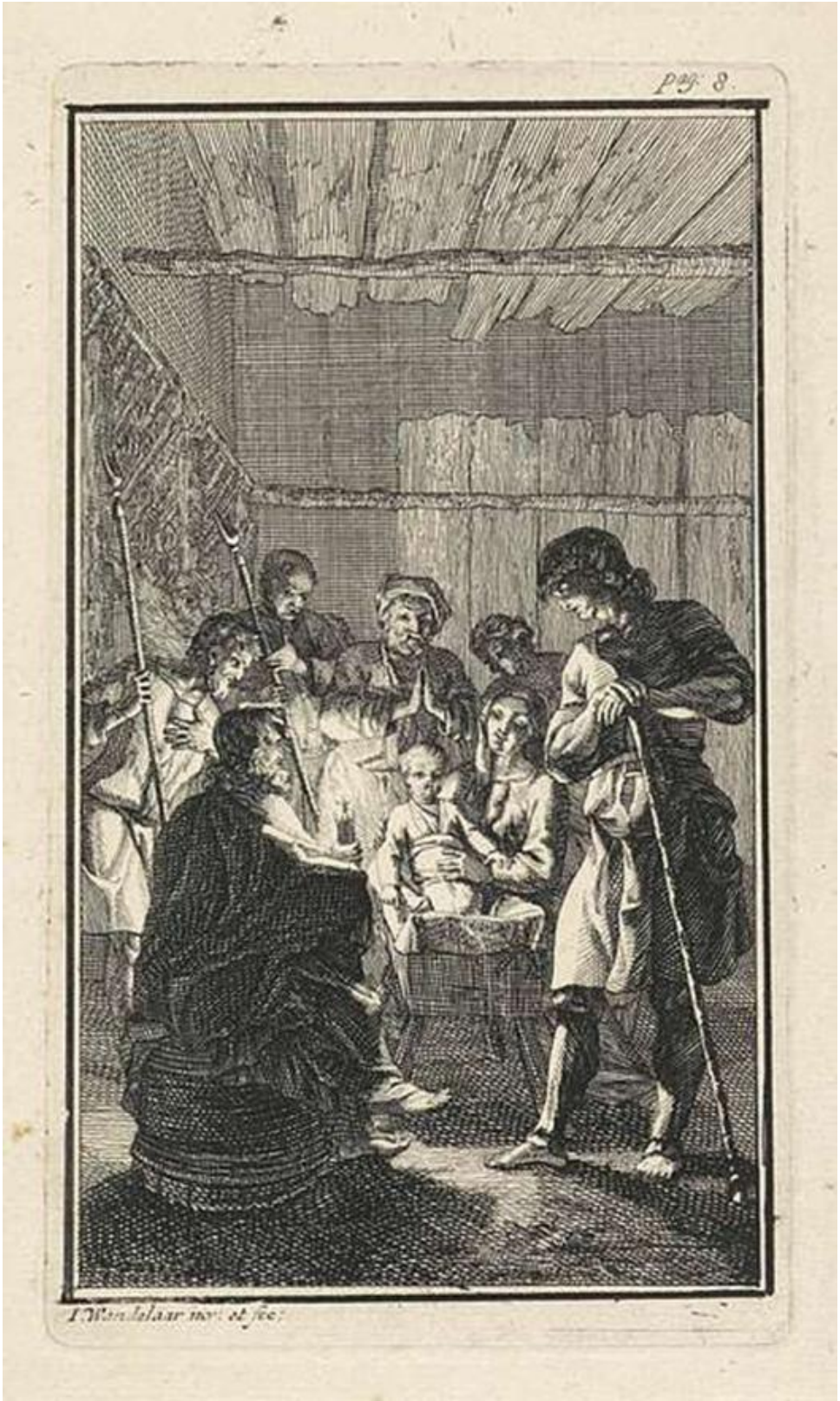

Aanbidding van de herders

Wit Jacob de
Kunstschilder
● 19-12-1695 Amsterdam - † 12-11-1754 Amsterdam

Aanbidding der Herders
1726, olieverf op doek, 140 x 105 cm
Museum Ons' Lieve Heer Op Solder, Amsterdam (NL)

Wonder Pieter Christoffel
Kunstschilder
● 10-01-1780 Utrecht - † 12-07-1852 Amsterdam

Driekoningenavond
1840, olie op paneel, 55,5 x 45,5 cm.
Museum Boijmans van Beuningen, Rotterdam (NL)

Wtewael Joachim
Kunstschilder
● 1566 Utrecht - † 01-08-1638 Utrecht

Aanbidding door de herders
1625, Olieverf op paneel, 62 x 99 cm.
Nationaal Museum Prado, Madrid (E)

Wtewael Peter
Kunstschilder
● 05-07-1596 Utrecht - † 13-02-1660 Utrecht

Aanbidding van de herders
Olieverf op paneel
Musée Massey Tarbes, Massey (F)