



DEEL 10 NOORD-BRABANT

Kerstvoorstellingen in en op gebouwen in Nederland

DOOR PETER DIEMER

Stichting Erfgoed Rond Kerst Nederland



Voorwoord

In Nederland is er een schat aan kerstvoorstellingen in en op gebouwen te vinden. Niet alleen kerstgroepen maar o.a. ook: glas in lood ramen, plafondschilderingen, doopvonten, altaarstukken en gevelstenen met kerstvoorstellingen. Het leek ons een goed idee om deze gegevens en afbeeldingen eens te verzamelen en in 12 boeken onder te brengen elke provincie één.

Veel beeldmateriaal hebben wij uit de kerstkaarten verzameling, die Chris Janssen aan onze Stichting tot behoud van erfgoed rond kerst - Nederland heeft geschonken en de verkregen informatie n.a.v. een brief van Piet Wijnker aan de parochies van het Bisdom Haarlem in november 1995. Ook mochten wij van de foto's op de website www.kerkfotografie.nl gebruik maken. Op deze website staan heel veel prachtige foto's, van kerken in Nederland en daarbuiten, gemaakt door Diana Nieuwold. Daarnaast is er ook veel informatie op het internet gevonden, zoals op de website www.verhaleninglasinlood.nl en https://www.glasmalerei-ev.de/index.html met enorm veel informatie over glas in loodramen van kerken in Limburg.

Probleem is wel, dat er in deze tijd veel, met name kerken, verdwijnen. Blijft het gebouw staan en krijgt het een andere functie, dan is de kans groot dat de vaste onderdelen bewaard blijven. De losse stukken, zoals kerstgroepen vinden, mogelijk, hun weg naar andere kerken, musea of instellingen. Wordt het gebouw afgebroken, dan gaan de vaste onderdelen zo goed als zeker verloren. Ook kan het zijn, dat genoemde gebouwen inmiddels al zijn afgebroken, of een andere bestemming hebben gekregen.

Van een aantal gebouwen hebben wij naast de afbeelding geen gegevens. Mocht u die hebben dan houden wij ons aanbevolen. Staat de kerstvoorstelling in of op uw gebouw er nog niet in, stuur dan een foto en zoveel mogelijk informatie naar: **info@stichtingerfgoedrondkerst.nl**

Alle boekwerken zijn dus onderhevig aan wijzigingen en/of aanvullingen die wij ontvangen.

Peter Diemer

Stichting Erfgoed Rond Kerst Nederland

Deel 10 : Noord-Brabant

Revisie: 2026-11-02

Noord-Brabant

Plaats	Gebouw	Pagina
Aarle-Rixtel (NB)	Mariakapel	6
Asten (NB)	H. Maria Presentatie kerk	8
Baardwiik (NB)	St. Clemenskerk (voormalige)	10
Bakel (NB)	St. Willibrorduskerk	11
Beek en Donk (NB)	H. Leonarduskerk	12
Bergen op Zoom (NB)	St. Gertrudiskerk	13
Bergen op Zoom (NB)	O.L. Vrouw van Lourdes	14
Bergen op Zoom (NB)	Zuidzijde Haven 35	17
Berghem (NB)	St. Willibrorduskerk	18
Berlicum (NB)	Sacramentskerk	20
Bladel (NB)	H. St. Petrus banden kerk	21
Boekel (NB)	Sint Agathakerk	22
Bokhoven (NB)	Driekoningenplein 1	23
Boxmeer (NB)	Petrusbasiliek	24
Boxmeer (NB)	Karmelklooster	25
Boxtel (NB)	St. Petrus stoel te Antiochië Basiliek	28
Boxtel (NB)	St. Willibrorduskapel	29
Breda (NB)	O.L. Vrouwe of Grote Kerk	30
Budel (NB)	Huis Zusters van de Liefde	33
Cuijk (NB)	St. Martinuskerk	34
Cuijk (NB)	St. Agathakerk	38
Demen (NB)	St. Willibrorduskerk	39
Den Bosch (NB)	St. Catharina of Kruisherenkerk	41
Den Bosch (NB)	St. Jans kathedraal	43
Den Bosch (NB)	Lucaskerk	64
Deurne (NB)	Martinetstraat 27	65
Deurne (NB)	St. Jozefkerk	66
Deurne (NB)	St Willibrorduskerk	67
Deursen (NB)	St. Rochus	68
Diessen (NB)	St. Willibrorduskerk	69
Diessen (NB)	Pastorie, Heuvelstraat 1	71
Dinther (NB)	St. Servatiuskerk	72
Dongen (NB)	St. Laurentiuskerk	73
Drunen (NB)	St. Lambertuskerk	74
Druten (NB)	H.H. Ewalden kerk	75
Eerde (NB)	H. Antonius Abtkerk	77
Eindhoven (NB)	St. Petruskerk	78
Eindhoven (NB)	Kanunnikensven 1	80
Engelen (NB)	St. Lambertus	81

Noord-Brabant

Plaats	Gebouw	Pagina
Gassel (NB)	St. Johannes De Doper	82
Gemert (NB)	St. Janskerk	83
Gemonde (NB)	St. Lambertus	85
Goirle (NB)	Maria Boodschap	86
Goirle (NB)	Rotonde	87
Grave (NB)	St. Elisabethkerk	88
Haaren (NB)	St. Lambertuskerk	89
Hank (NB)	O.L. Vrouw Onbevlekte Ontvangenis	90
Heeswijk-Dinther (NB)	Abdij van Berne	91
Heeswijk-Dinther (NB)	Huize Curena - Huize De Bongerd	93
Heeswijk-Dinther (NB)	St. Willibrorduskerk	94
Heleneveen (NB)	St. Willibrorduskerk	95
Helmond (NB)	O.L. Vrouw ten Hemelopneming	96
Helmond (NB)	St. Jozefkerk	98
Herpen (NB)	St. Sebastianuskerk	99
Hilvarenbeek (NB)	St. Petruskerk	100
Hoge Zwaluwe (NB)	Voorm. St. Willibrordus (nu Onze Kerk)	102
Hoogerheide (NB)	O.L. Vrouw Hemelvaart kerk	103
Huisseling (NB)	St. Lambertuskerk	104
Klundert (NB)	Johannes de Doperkerk	105
Liempde (NB)	St. Jans-onthoofdingskerk	106
Liessel (NB)	St. Willibrorduskerk	107
Lith (NB)	St. Lambertus	108
Lithoijen Gem. Oss (NB)	Norbertijner parochie	112
Moergestel (NB)	St. Jan Onthoofdings-kerk	113
Nederwetten (NB)	H. Lambertuskerk	114
Neerlangel Gem. Oss (NB)	St. Jans kerkje	115
Oirschot (NB)	Paters van Montfortanen kapel	116
Oosterhout (NB)	Voorm. H. Antonius van Padua nu Museum Moy	117
Oosterhout (NB)	St. Jan Basiliek	118
Oss (NB)	Grote Kerk	119
Oudenbosch (NB)	St. Pieter Basiliek	120
Princenhage (NB)	St. Martinuskerk	121
Prinsenbeek (NB)	O.L.Vrouw ten Hemelopneming	123
Putte (NB)	St. Dinysius kerk	126
Ravenstein (NB)	St. Josephkapel	127
Reek (NB)	St. Antonius Abt	129
Riel (NB)	H. Antonius Abtkerk	130
Rijen (NB)	Maria Magdalenakerk	131
Rijsbergen (NB)	Bavokerk	132
Rosmalen (NB)	St. Lambertuskerk	134

Noord-Brabant

Plaats	Gebouw	Pagina
Schijndel (NB)	St. Servatiuskerk	135
Sint Anthonis (NB)	H. Antonius Abt Kerk	137
Sint Oedenrode (NB)	Martinuskerk	138
Terheijden Gem. Drimmelen (NB)	H. Antonius Abt kerk	139
Tilburg (NB)	Johannes Zwijsen Fraterhuis	140
Tilburg (NB)	Voormalige O.L. Vrouw Visitatiekapel	141
Tilburg (NB)	St. Dionysius of Heikese Kerk	143
Tilburg (NB)	St. Jozefkerk of Heuvelsekerk	144
Tilburg (NB)	Het Cenakel (Voormalig Retraitehuis)	146
Tilburg (NB)	Antonius van Paduakerk	147
Tilburg (NB)	Goirkese kerk	148
Tilburg (NB)	H. Willibrordus	149
Tilburg (NB)	Sacramentskerk	150
Uden (NB)	Pauluskerk	151
Uden (NB)	Krona Museum	152
Uden (NB)	Abdij Maria Refugie v.d.Z.Brigittinessen	153
Udenhout (NB)	St. Lambertuskerk	154
Valkenswaard (NB)	Mariakerk	155
Valkenswaard (B)	Jozefkerk	156
Vierlingsbeek (NB)	Voormalige Laurentiuskerk	157
Waalwijk (NB)	Kerk aan de haven	158
Waalwijk (NB)	St. Jan de Doper	159
Waalwijk (NB)	St. Clemens	162
Wanroij (NB)	H. Cornelius kerk	163
Wijbosch (NB)	H. Servatius	164
Zeeland (NB)	Mariakapel	165

Waar: **Aarle-Rixtel (NB),** Mariakapel
Wat: Kerstgroep
Wie:
Wanneer:
Afmetingen:
Materiaal: Gips gepolychromeerd

Foto:

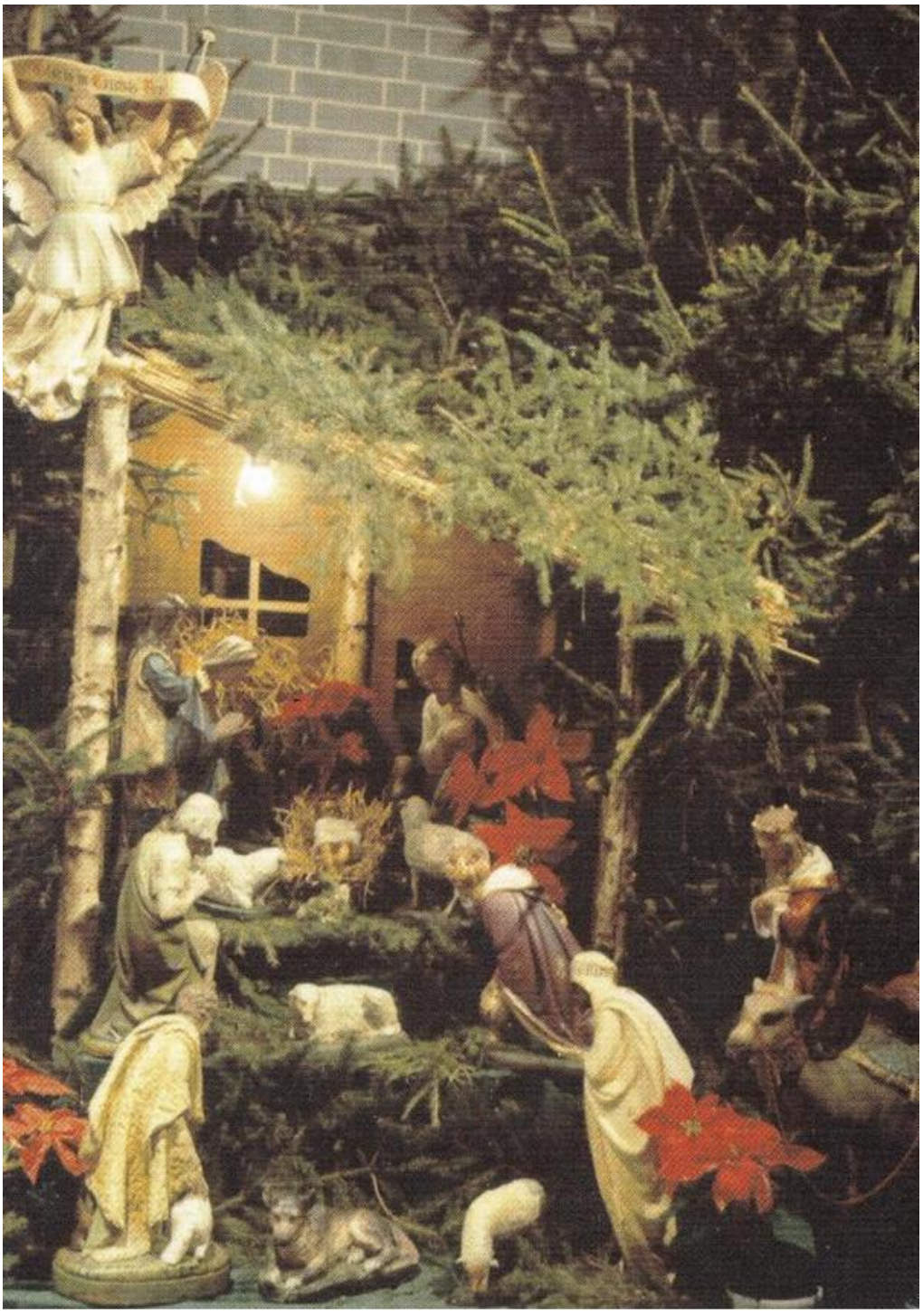

Waar: **Aarle-Rixtel (NB),** Mariakapel
Wat:
Wie:
Wanneer:
Afmetingen:
Materiaal:
Voorstelling:

- Aanbidding door de Driekoningen

Foto: www.kerkfotografie.nl



Waar: **Asten (NB),** H. Maria Presentatie
Wat: Kerstgroep
Wie:
Wanneer: 1922
Afmetingen:
Materiaal: Gips
Voorstelling:

Foto: Rob Fritsen



Waar: **Asten (NB),** H. Maria Presentatie
Wat: Linkerdeel altaar
Wie:
Wanneer:
Afmetingen:
Materiaal:
Voorstelling:

- Annunciatie

Foto: www.kerkfotografie.nl



Waar: **Baardwijk (NB),** Voorm. St. Clemenskerk
Wat: Kerstgroep
Wie:
Wanneer: 2025
Afmetingen:
Materiaal: Gips
Voorstelling:

Foto: ww-loz-nieuws



Deze 140-jaar oude gipsen kerstgroep uit de voormalige Sint Clemenskerk staat nu in de Sint Jan de Doper in Waalwijk.

Waar: **Bakel (NB),** St. Willibrorduskerk
Wat: Kerstgroep
Wie:
Wanneer:
Afmetingen:
Materiaal:

Foto’s:





Waar: **Beek en Donk (NB), H.** Leonarduskerk
Wat: Kerstgroep
Wie:
Wanneer:
Afmetingen:
Materiaal:

Foto:



Waar: **Bergen op Zoom (NB),** St. Gertrudiskerk
Wat: Ramen
Wie:
Wanneer:
Afmetingen:
Materiaal: Glas in lood
Voorstelling:

- Annunciatie
- Heilige Familie

Foto's:



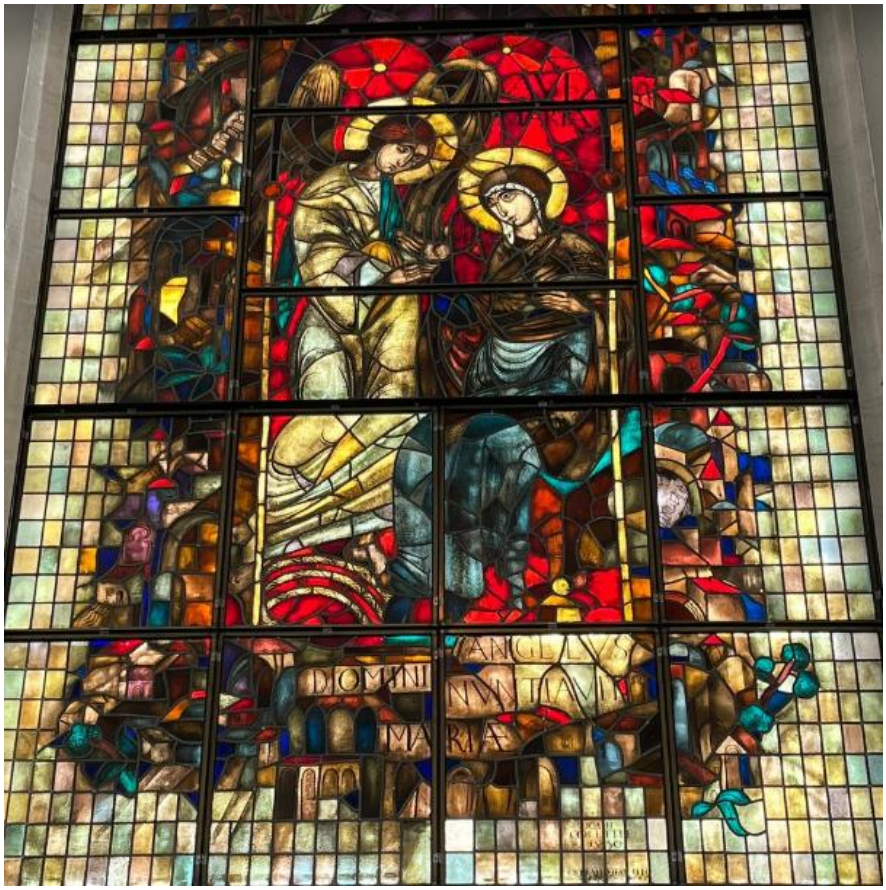



Waar: **Bergen op Zoom (NB),** O.L. Vrouw van Lourdes
Wat: Kerstgroep
Wie:Wanneer:
Afmetingen:
Materiaal:

Foto:



Waar: **Bergen op Zoom (NB),** O.L. Vrouw van Lourdes
Wat:
Wie:Wanneer:
Afmetingen:
Materiaal:
Voorstelling:

- Annunciatie

Foto: www.kerkfotografie.nl



Waar: **Bergen op Zoom (NB),** O.L. Vrouw van Lourdes
Wat: Raam
Wie:
Wanneer:
Afmetingen:
Materiaal: Glas in lood
Voorstelling:

- Aanbidding door Herders en Driekoningen

Foto: www.kerkfotografie.nl



Waar: **Bergen op Zoom (NB),** Zuidzijde Haven 35
Wat: Gevelsteen
Wie:
Wanneer:
Afmetingen:
Materiaal:
Voorstelling:

- Driekoningen

Foto:



DE DRI CONINGE

Waar: **Berghem (NB)** St. Willibrorduskerk
Wat: Kerstgroep
Wie:
Wanneer: 1952/1953
Afmetingen:
Materiaal:
Voorstelling:

Foto: HKV Berchs-Heem Berghem



Koster Frans Brands bouwde elk jaar de Kerststal op het Maria Altaar

Waar: **Berghem (NB)** St. Willibrorduskerk
Wat: Raam
Wie: F. Nicolas en Zonen
Wanneer: 1903
Afmetingen:
Materiaal: Glas in lood
Voorstelling:

- Aanbidding door de Herders

Foto: www.verhaleninglasenlood.nl



Waar: **Berlicum (NB)** Sacramentskerk
Wat: Kerstgroep
Wie:
Wanneer:
Afmetingen:
Materiaal:

Foto:



Waar: **Bladel (NB)** H. St. Petrus banden kerk
Wat: Beeld
Wanneer:
Afmetingen:
Materiaal:
Voorstelling:

- Heilige Familie

Foto: www.parochiepetruspaulus.nl



Waar: **Boekel (NB)** Sint Agathakerk
Wat: Kerstgroepen
Wanneer:
Afmetingen:
Materiaal:

Foto: Jeroen Appels / Lemmia Laaroussi



Diaken redt 120 jaar oude (binnen)kerststal uit Volkel



De plastic beeldjes van de “oude” kerststal van de kerk staat nu buiten

Waar: Bokhoven (NB) Driekoningenplein 1
Wat: Gevelsteen
Wie:
Wanneer:
Afmetingen:
Materiaal: Keramiek
Voorstelling:

- Driekoningen

Foto:.Jan en Herma de Jong



Waar: **Boxmeer (NB),** Petrusbasiliek
Wat: Kerstgroep
Wie:
Wanneer:
Afmetingen:
Materiaal: Diverse

Foto’s:





Waar: **Boxmeer (NB),** Karmelklooster
Wat: Raam
Wie:
Wanneer:
Afmetingen:
Materiaal: Glas in lood
Details uit raam “Wonder van Chester”
Voorstelling:

- Annunciatie
- Visitatie
- Geboorte

Foto’s:







Waar: **Boxtel (NB),** St. Petrus stoel te Antiochië Basiliek
Wat: In het verleden een deel van het Maria altaar
Wie: Jan Goossens (1808-1905)
Wanneer: 1890/1891
Afmetingen: 120 x 83 cm
Materiaal: Hout gesneden
Voorstelling:

- Geboorte

Foto:



Waar: **Boxtel (NB),** St. Willibrorduskapel
Wat: Muurschildering
Wie:
Wanneer: 1940
Afmetingen:
Materiaal:
Voorstelling:

- Annunciatie

Foto: Peter M. Diemer



Waar: **Breda (NB),** O.L.Vrouw of Grote Kerk
Wat: Muurschildering
Wie:Grafmonument Frederik van Renesse
Wanneer: ca. 1540
Afmetingen:
Materiaal:
Voorstelling:

- De Zeven smarten van Maria o.a. Vlucht naar Egypte

Foto:

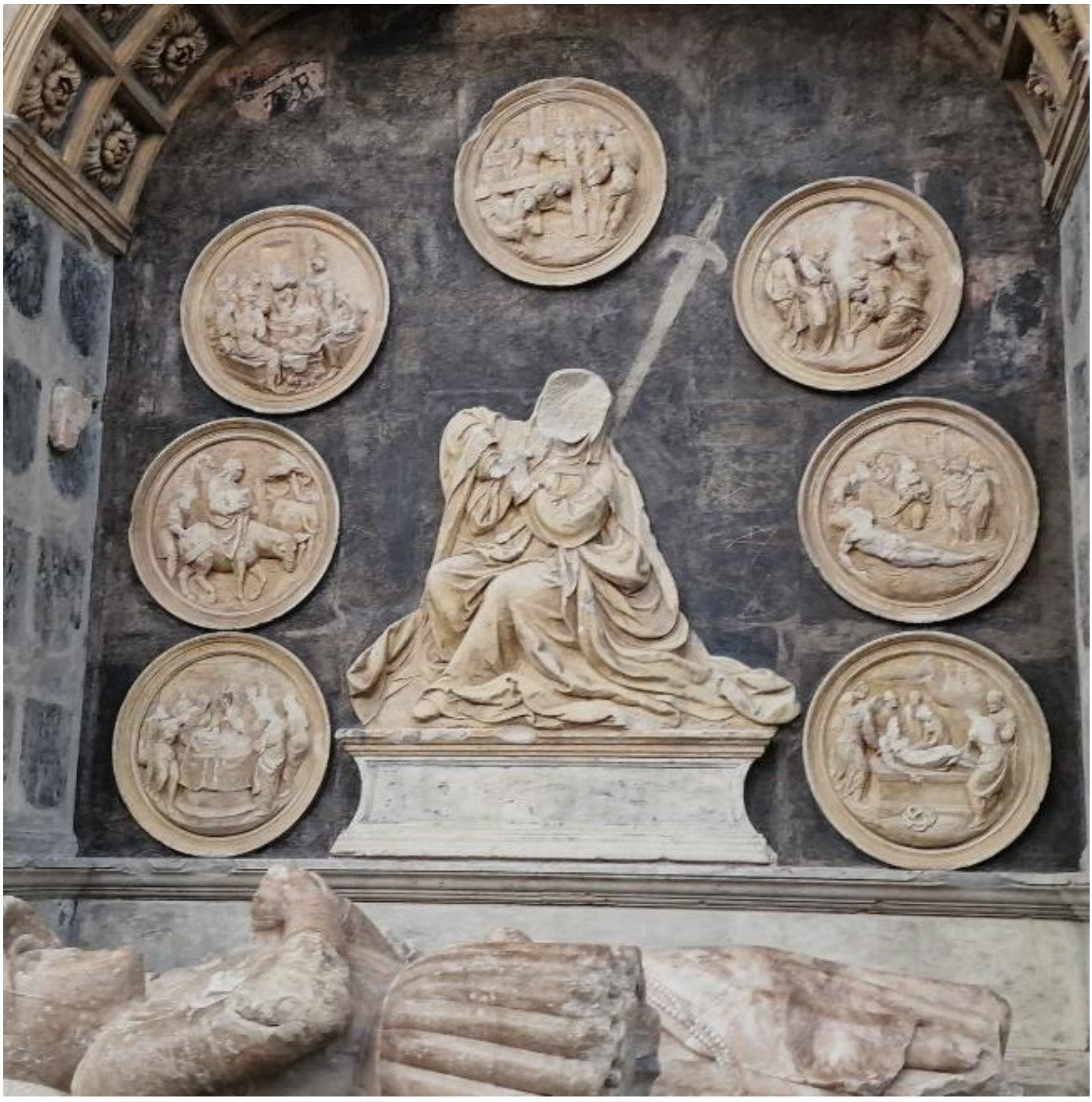

Waar: **Breda (NB),** O.L.Vrouw of Grote Kerk
Wat: Muurschildering
Wie: Stijl van de Vlaamse primitieven
Wanneer: 1550-1575
Afmetingen:
Materiaal: Olieverf en tempera
Voorstelling:

- Annunciatie

Foto: Peter M. Diemer



In 1637 kwam de Grote Kerk in handen van de protestanten, na de verovering door Frederik Henrik van Oranje (1584-1647). Het was al de vijfde keer dat het eigenaarschap overging tussen katholieken en protestanten, ditmaal echter definitief. De muren werden wit geschilderd. Alle muur- en gewelfschilderingen verdwenen daarmee achter een dikke laag kalk. Met de wetenschap van nu een uitstekende daad, want daarmee bleven ze prima geconserveerd. Vele zijn weliswaar verdwenen, maar vanaf 1903 werden ze herontdekt en konden ze dankzij de jarenlange beschermlaag nog prachtig worden gerestaureerd. Met behulp van geavanceerde technieken werd deze fresco in zijn geheel van de muur gehaald en in Amsterdam tussen 1994 en 1998 gerestaureerd door toprestaurateur Dick Schoonekamp.

De kleurige muurschildering beeldt uit hoe Maria reageert op de boodschap (Lucas 1, 38) van de engel Gabriël dat zij moeder zal worden van de Zoon van God. “Maria vroeg aan de engel: Hoe zal dat gebeuren? Ik heb immers nog nooit gemeenschap met een man gehad. De engel antwoordde: De heilige geest zal over je komen en de kracht van de Allerhoogste zal je als een schaduw bedekken. Daarom zal het kind dat geboren wordt, heilig worden genoemd en Zoon van God. Maria zei: De Heer wil ik dienen: laat er met mij gebeuren wat u hebt gezegd”. Tussen Maria en engel Gabriël staat een koperen vaas met blanke lelies. De lelie is in de leer der emblemata een symbool van de maagd Maria, van zuiverheid en maagdelijkheid.

Onder op de lijst staat de volgende tekst:

Elle maria dui tiat mudum uku thum

Vrij vertaald: Maria is samen met God

Waar: **Budel (NB),** Huis Zusters van de Liefde
Wat: Kapelraam
Wie:
Wanneer:
Afmetingen:
Materiaal: Glas in lood
Voorstelling:

- Aanbidding door de Herders

Foto:



Waar: **Cuijk (NB),** St. Martinuskerk
Wat: Kerstgroep
Wie: Theo Smits (beeldhouwer)
Wanneer: 1951
Afmetingen:
Materiaal:

Foto: Berry Poelen



Waar: **Cuijk (NB), St.** Martinuskerk
Wat: Raam
Wie: Max Weiss
Wanneer: 1948
Afmetingen:
Materiaal: Glas in lood
Voorstelling:

- Geboorte Jezus

Foto:

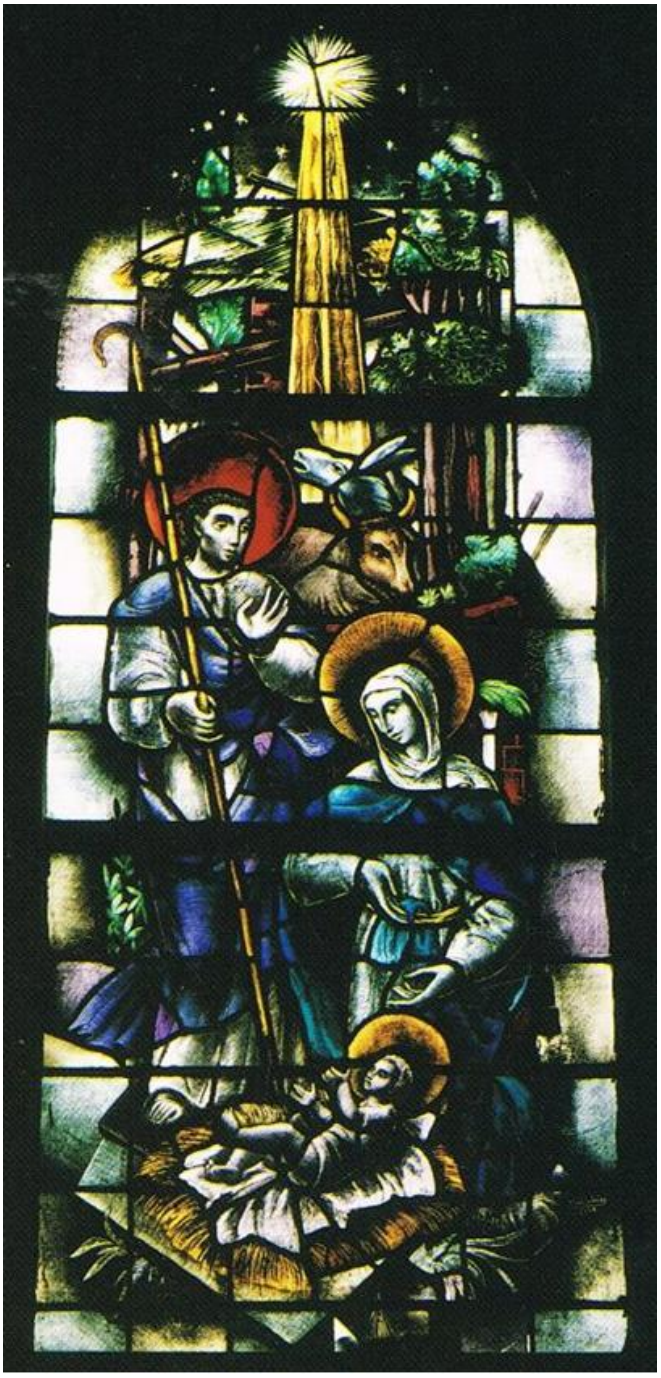

Waar: **Cuijk (NB), St.** Martinuskerk
Wat: Hoofdaltaar
Wie: Hendrik van der Geld (1838-1914)
Wanneer: 1895-1908
Afmetingen:
Materiaal: Eikenhout
Voorstelling:

- Annunciatie en Geboorte

Foto’s:





Waar: **Cuijk (NB),** St. Martinuskerk
Wat: Gevelsteen
Wie:
Wanneer: 1942
Afmetingen:
Materiaal:
Voorstelling:

- Vlucht naar Egypte

Foto:

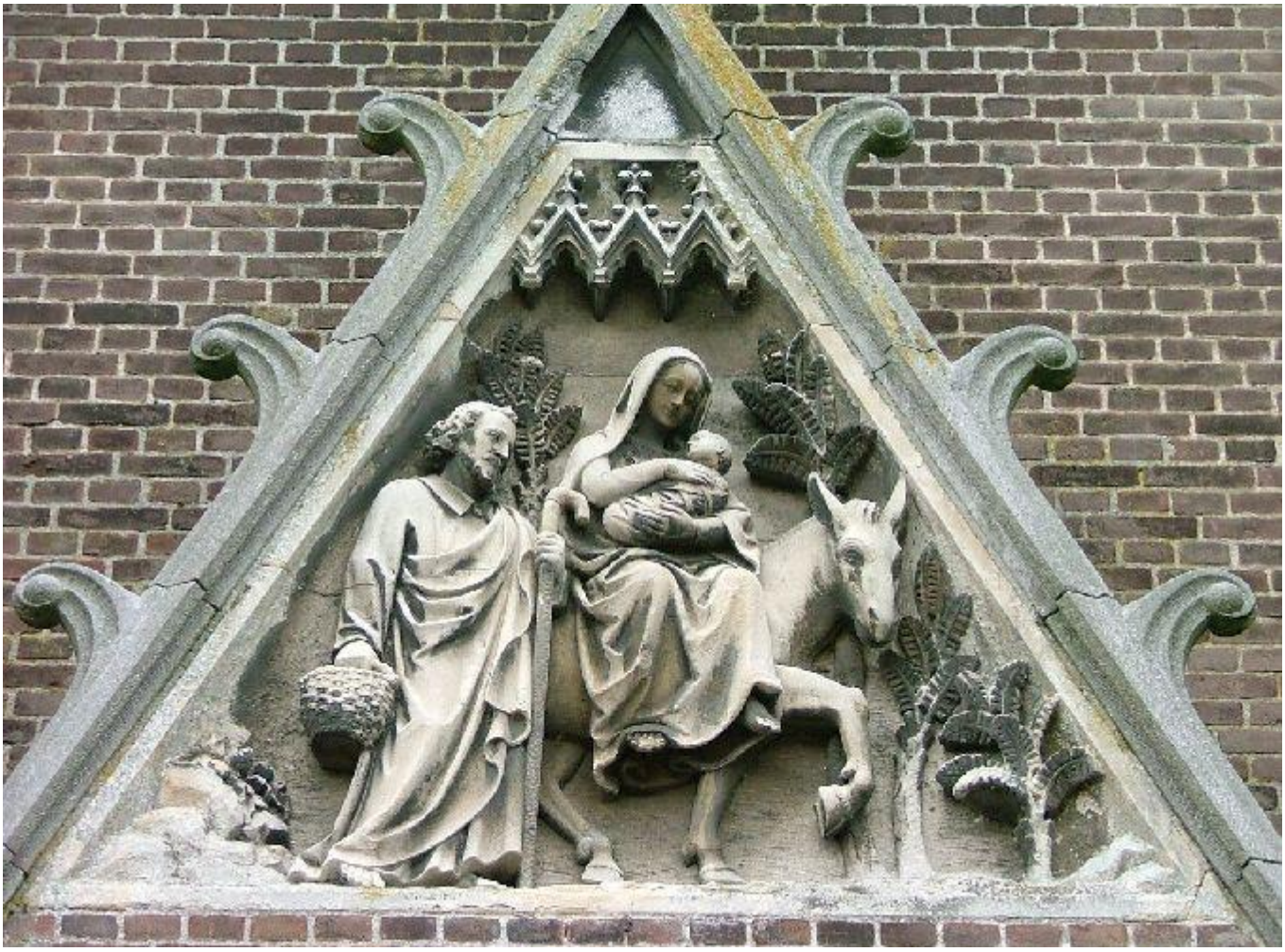

Waar: **Cuijk (NB),** St. Agathakerk
Wat: Kerstgroep
Wie:
Wanneer:
Afmetingen:
Materiaal: Gips gepolychromeerd

Foto:



Waar: **Demen (NB),** St. Willibrorduskerk
Wat: Ramen
Wie: F. Nicolas en Zonen
Wanneer: ca. 1870
Afmetingen:
Materiaal: Glas in lood
Voorstelling:

- Annunciatie
- Geboorte

Foto’s www.verhaleninglasenlood.nl





Waar: **‘s-Hertogenbosch (NB),** St. Catharina of Kruisherenkerk
Wat: Schilderij
Wie: Peter-Jozef Verhaghen (1728-1811)
Wanneer: 1793
Afmetingen: 343 x 489 cm
Materiaal: Doek
Voorstelling:

- De aanbidding door de Herders

Foto’s:





Waar: **‘s-Hertogenbosch (NB),** St. Catharina of Kruisherenkerk
Wat: Schilderij
Wie: Peter-Jozef Verhaghen (1728-1811)
Wanneer: 1794
Afmetingen: 343 x 489 cm
Materiaal: Doek
Voorstelling:

- De aanbidding door de Driekoningen

Foto:



Waar: **‘s-Hertogenbosch (NB),** St. Janskathedraal
Wat: Kerstgroep
Wie:
Wanneer: 1934
Afmetingen:
Materiaal:

Foto’s: Fotopersbureau Het Zuiden



Waar: **'s-Hertogenbosch (NB),** St. Janskathedraal
Wat: Kerstgroep
Wie: H. van Rosmalen †
Wanneer: 1962, 1963, 1979, 1987 , 1998, 1999, 2000, 2001, 2002, 2003, 2004, 2005, 2006, 2007, 2008, 2009, 2010, 2011 en 2013.
Afmetingen:
Materiaal:

Foto's:






1979

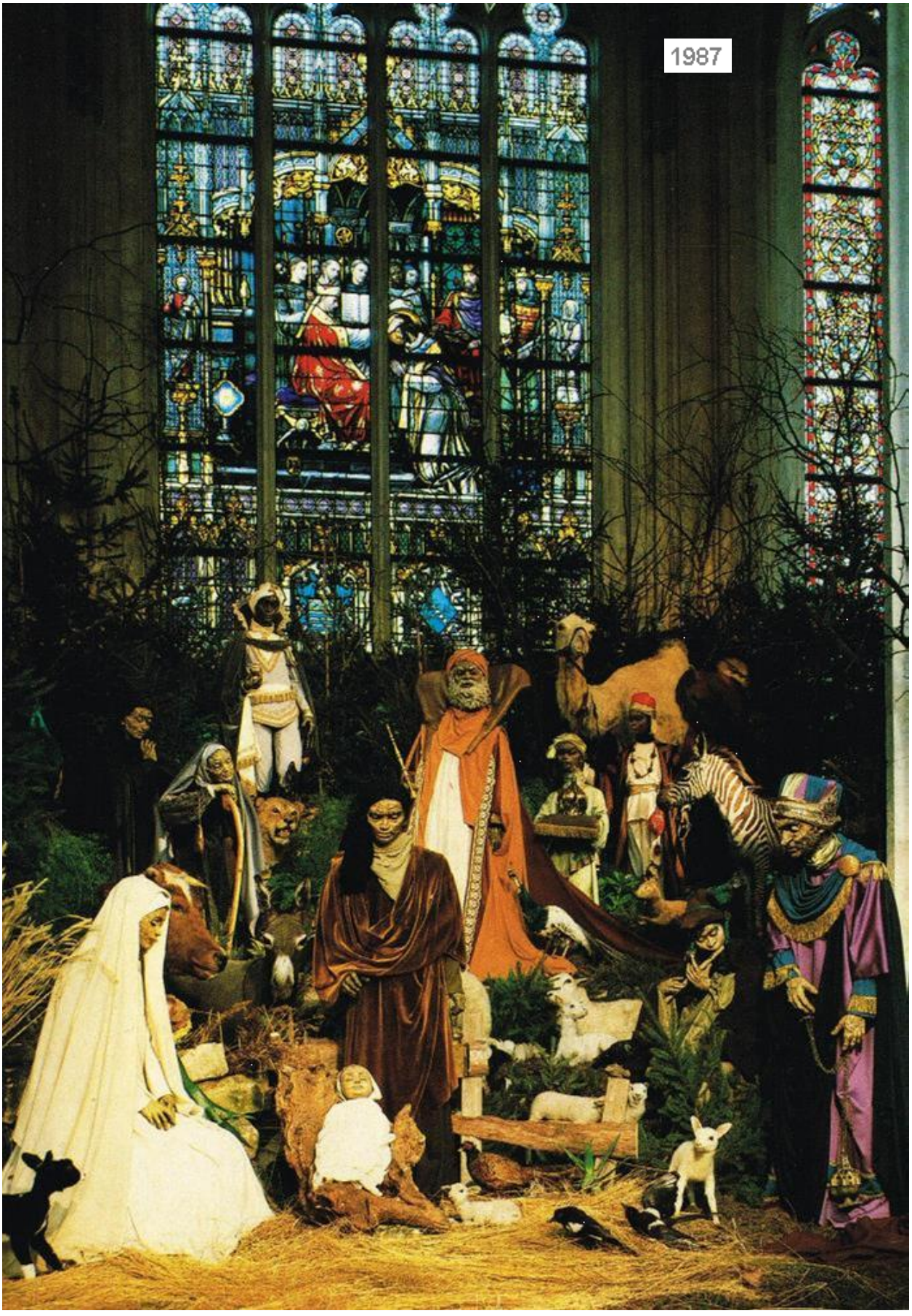
1987

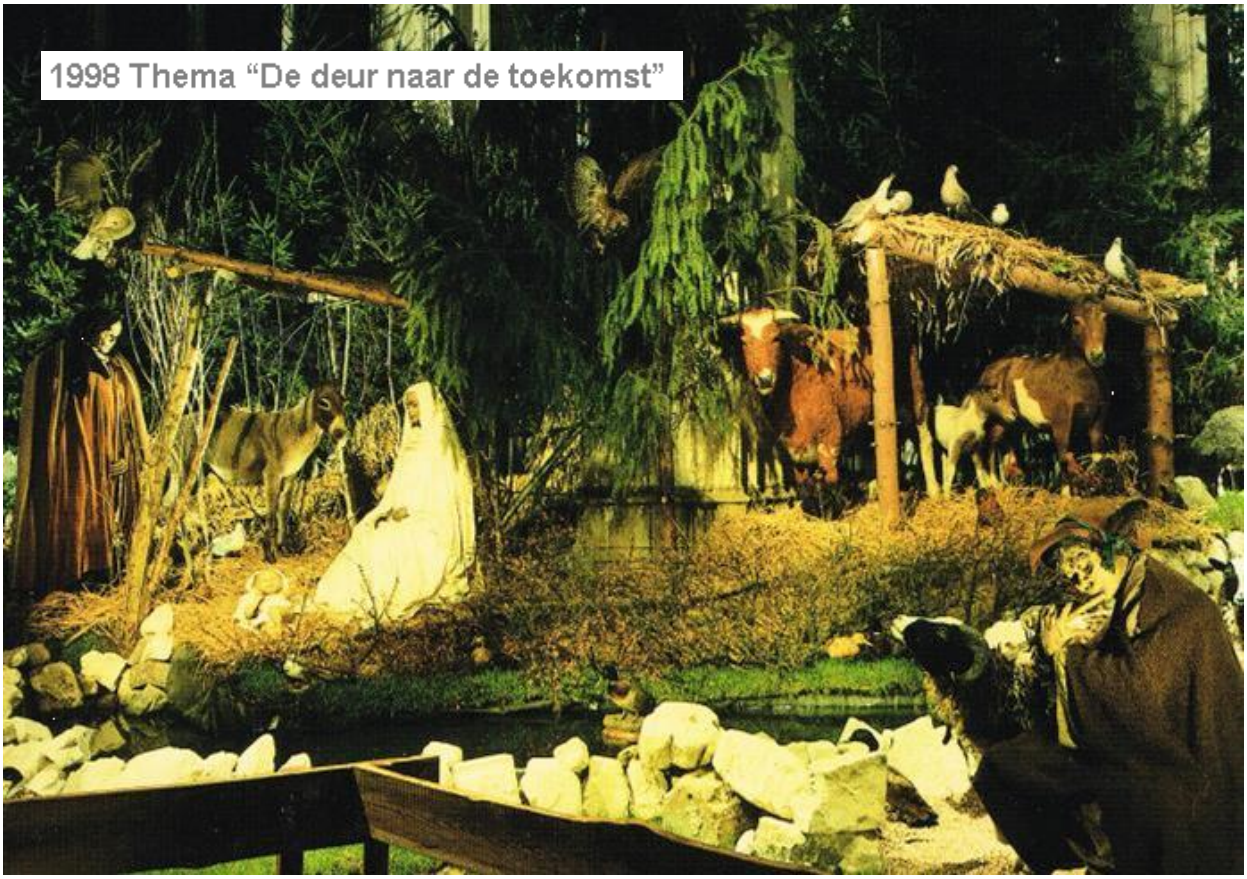
1998 Thema “De deur naar de toekomst”


1999 Thema “Een geboorte met eeuwige uitstraling”

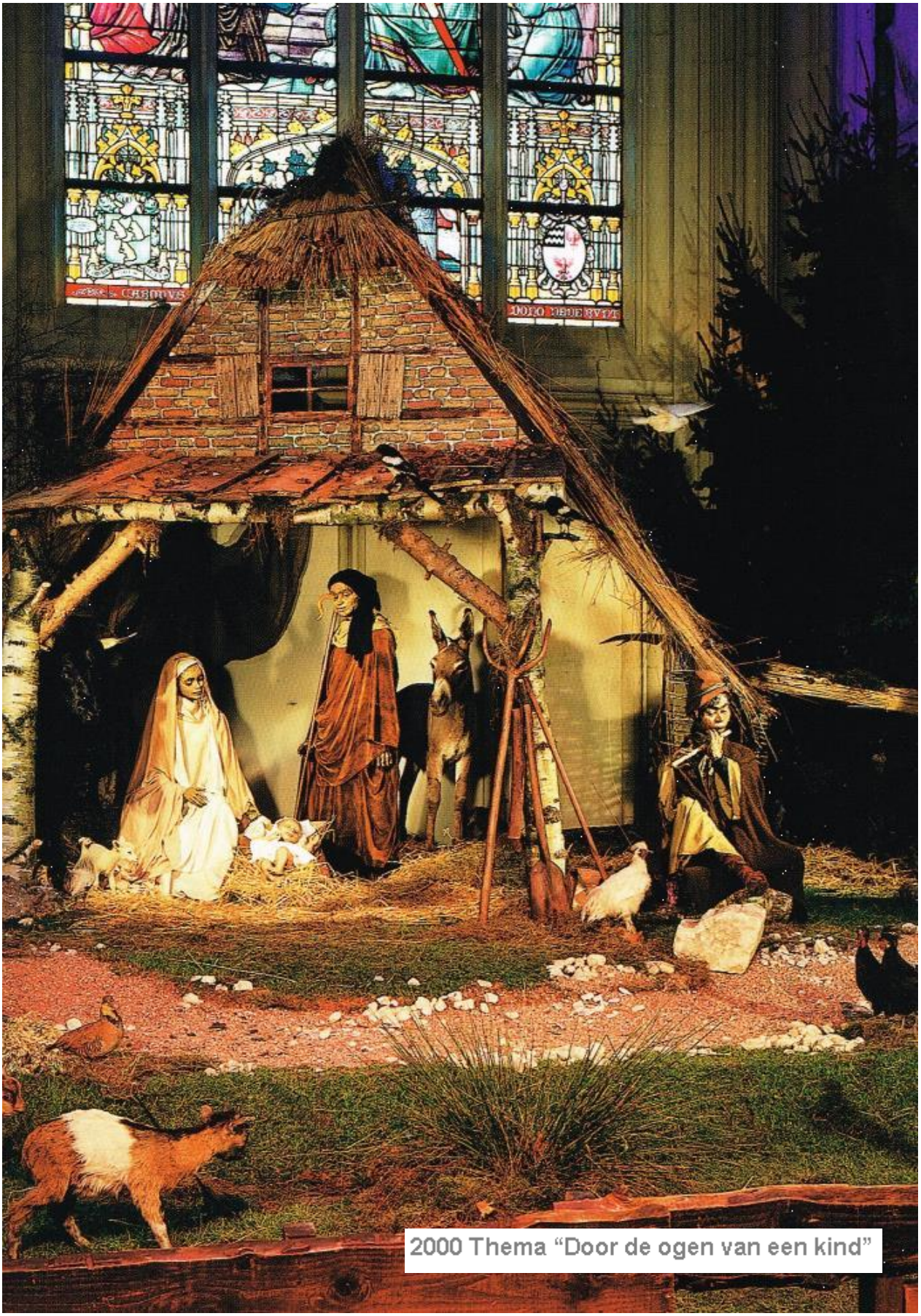

2000 Thema “Door de ogen van een kind”

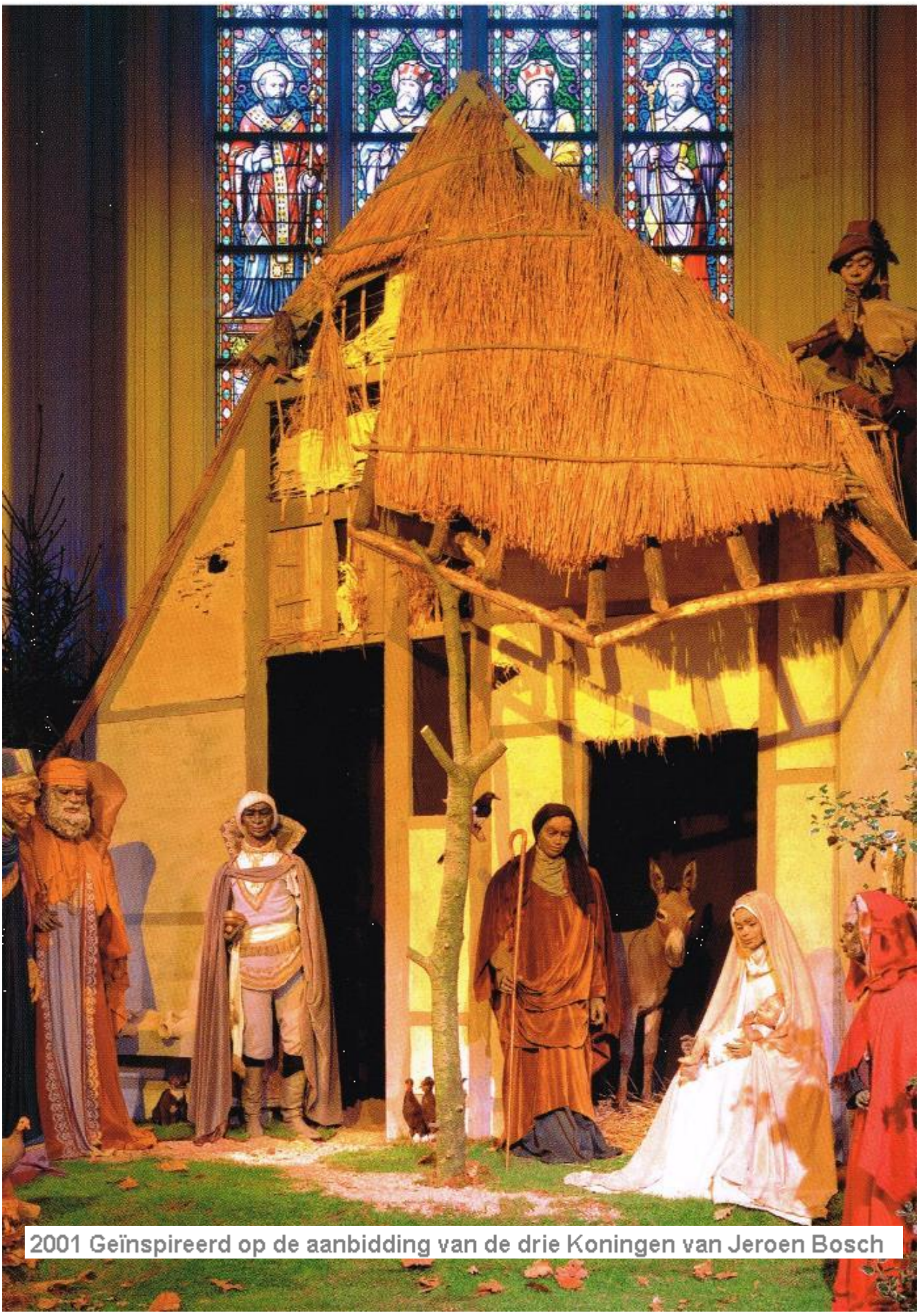

2001 Geïnspireerd op de aanbidding van de drie Koningen van Jeroen Bosch

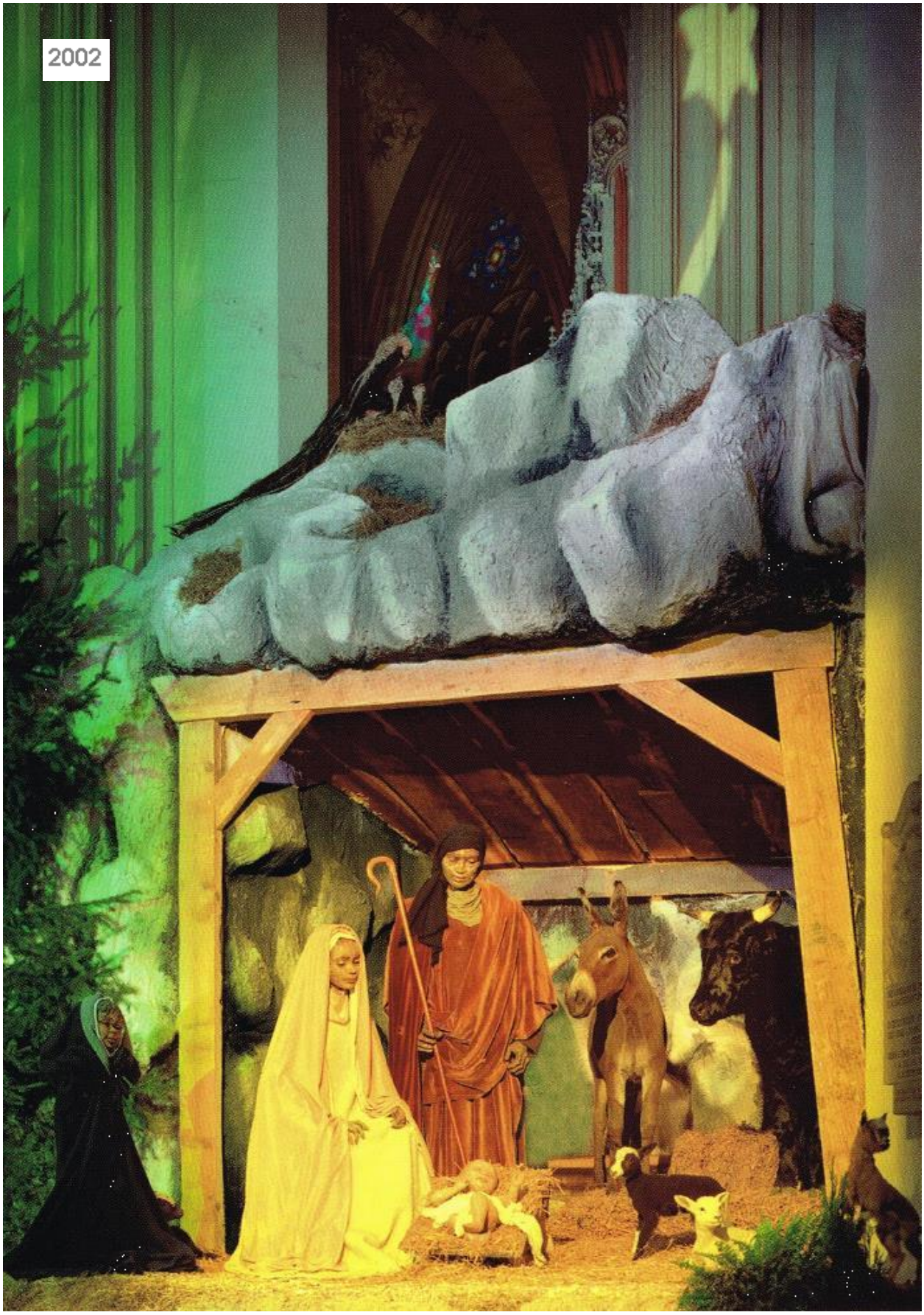
2002

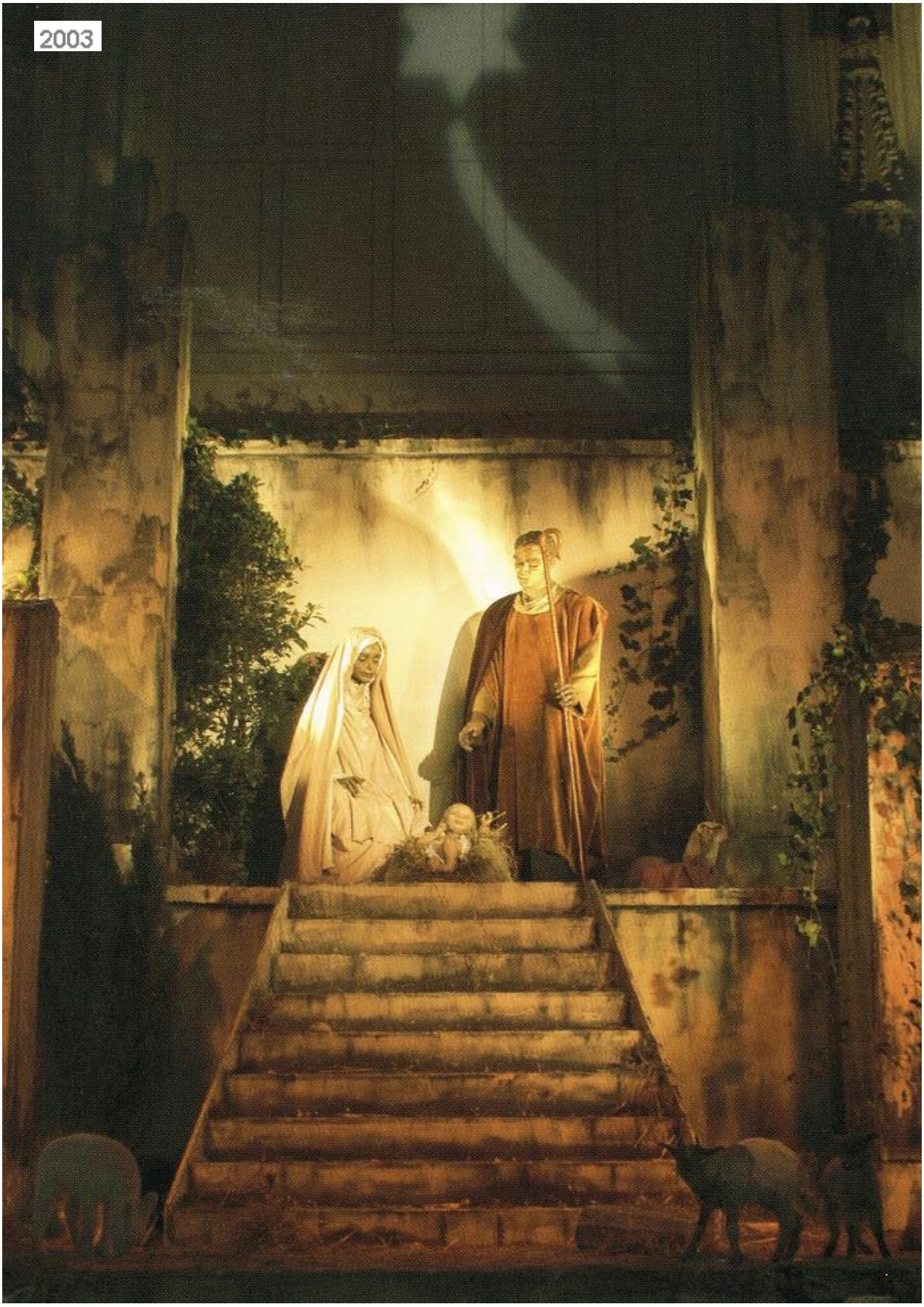
2003

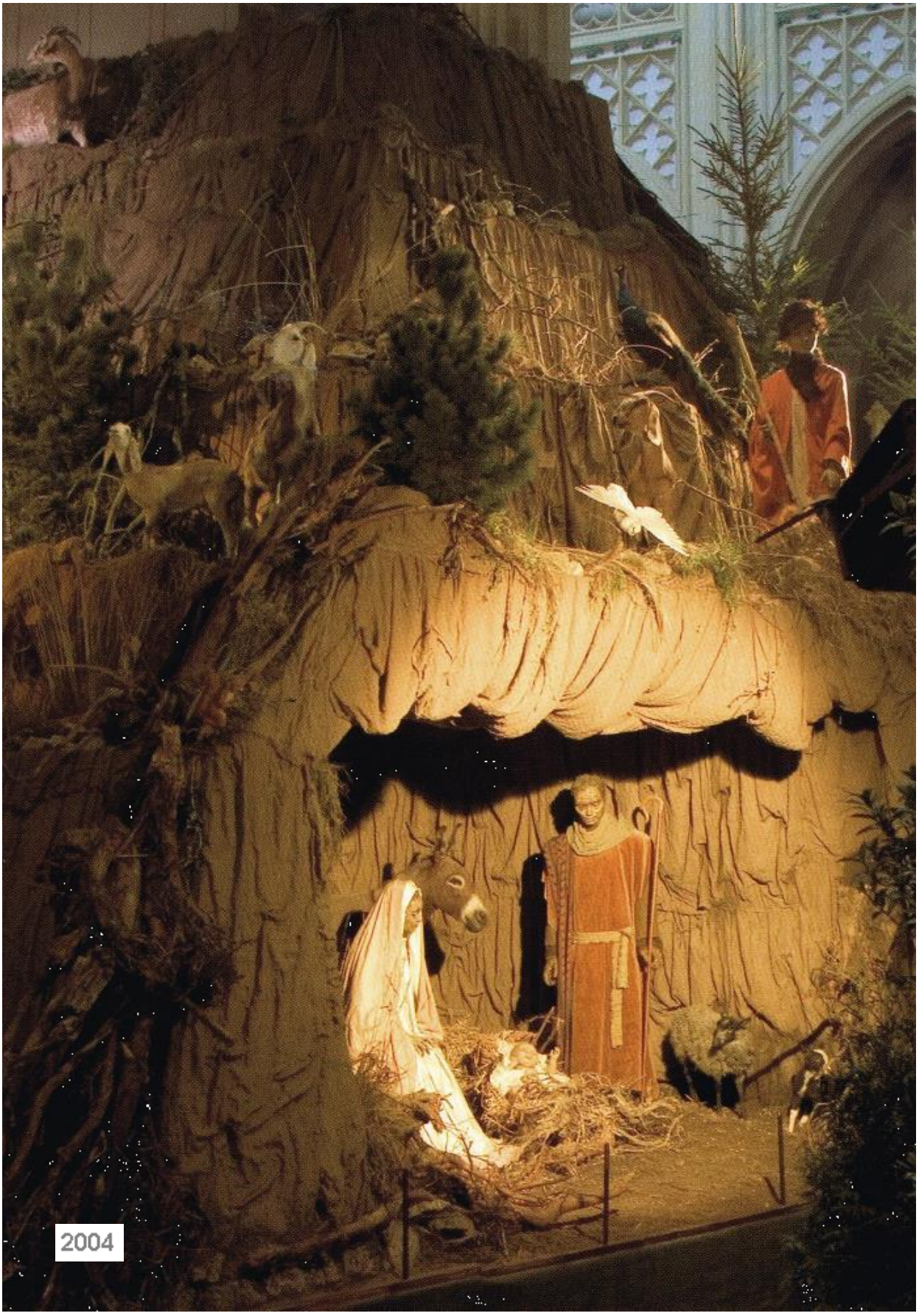
2004

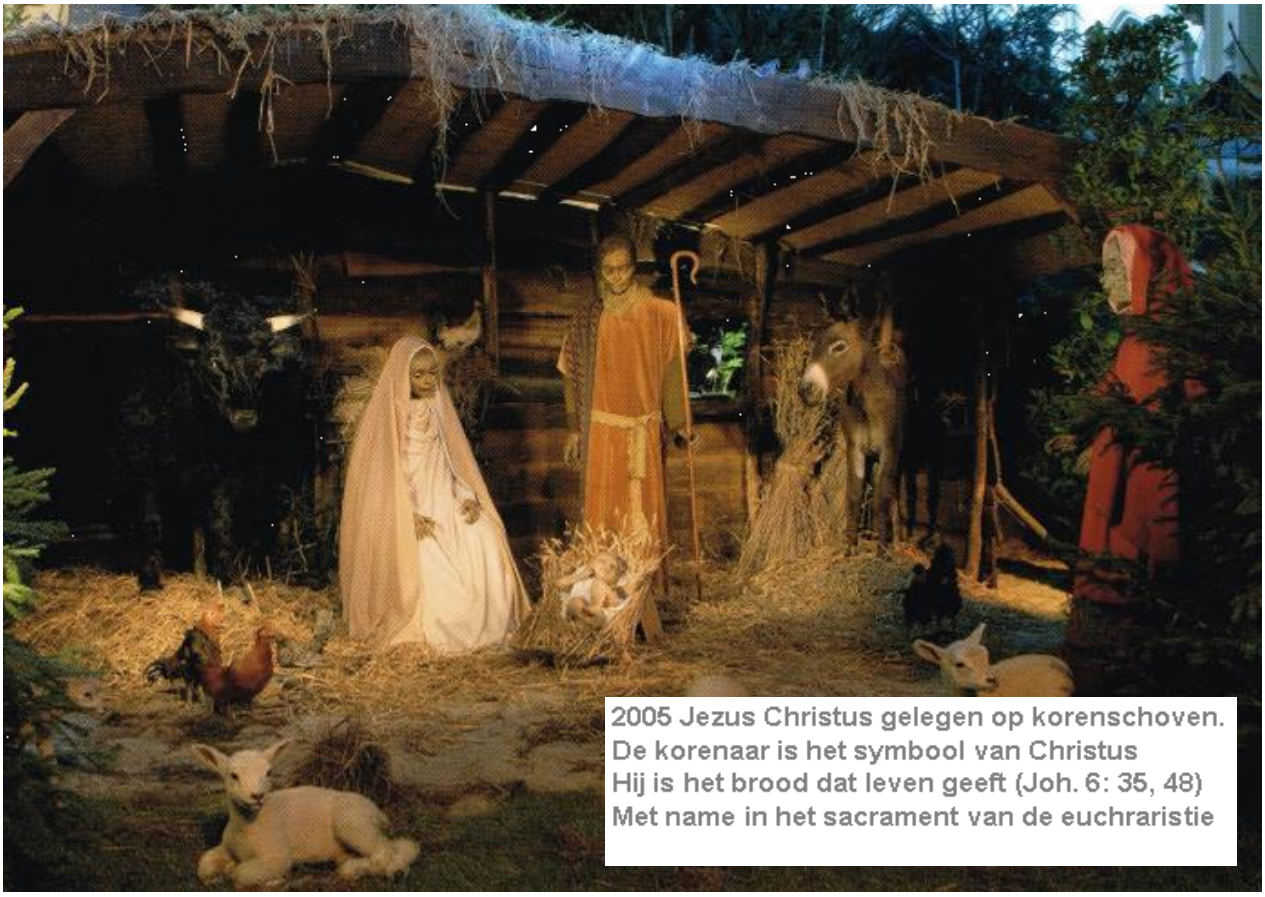

2005 Jezus Christus gelegen op korenschoven.
De korenaar is het symbool van Christus
Hij is het brood dat leven geeft (Joh. 6: 35, 48)
Met name in het sacrament van de euchraristie



2006 Gods Zoon woont in ons midden.
Hij heeft zijn tent onder ons opgeslagen

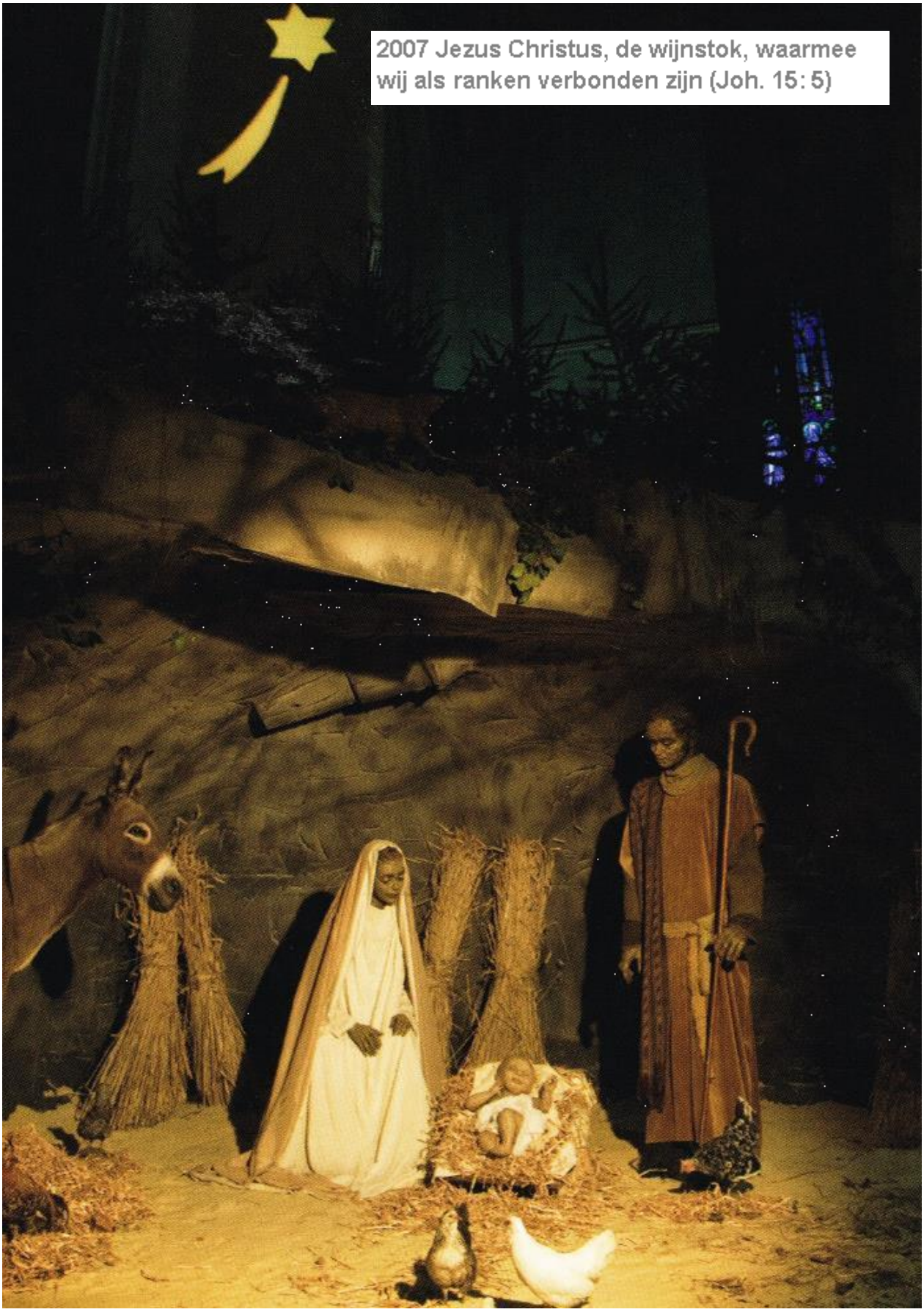

2007 Jezus Christus, de wijnstok, waarmee wij als ranken verbonden zijn (Joh. 15: 5)



2008 Thema “Breng het licht onder de mensen”



2009 Thema “Tussen Hemel en Aarde”

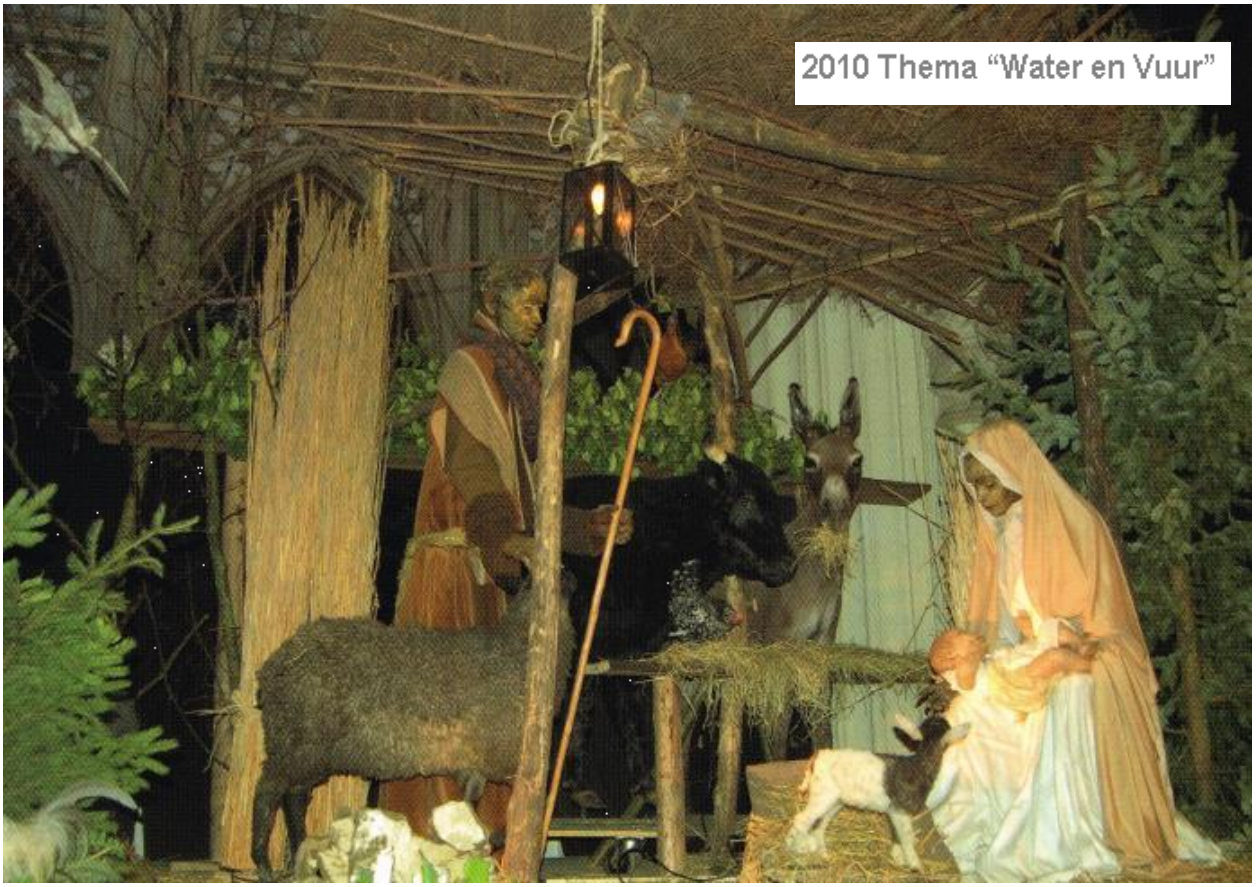
2010 Thema “Water en Vuur”


2011 Thema “Christus de mensen visser”


2013

Waar: **‘s-Hertogenbosch (NB),** St. Janskathedraal
Wat: Antwerps Lijdensaltaar
Wie:
Wanneer: 1500
Afmetingen:
Materiaal: Hout, gepolychromeerd
Voorstelling:

- Annunciatie
- Visitatie
- Geboorte
- Aanbidding door de Driekoningen
- De vlucht naar Egypte
- Heilige Familie in Nazareth

Foto’s: Ernst van Mackelenbergh, Rosmalen





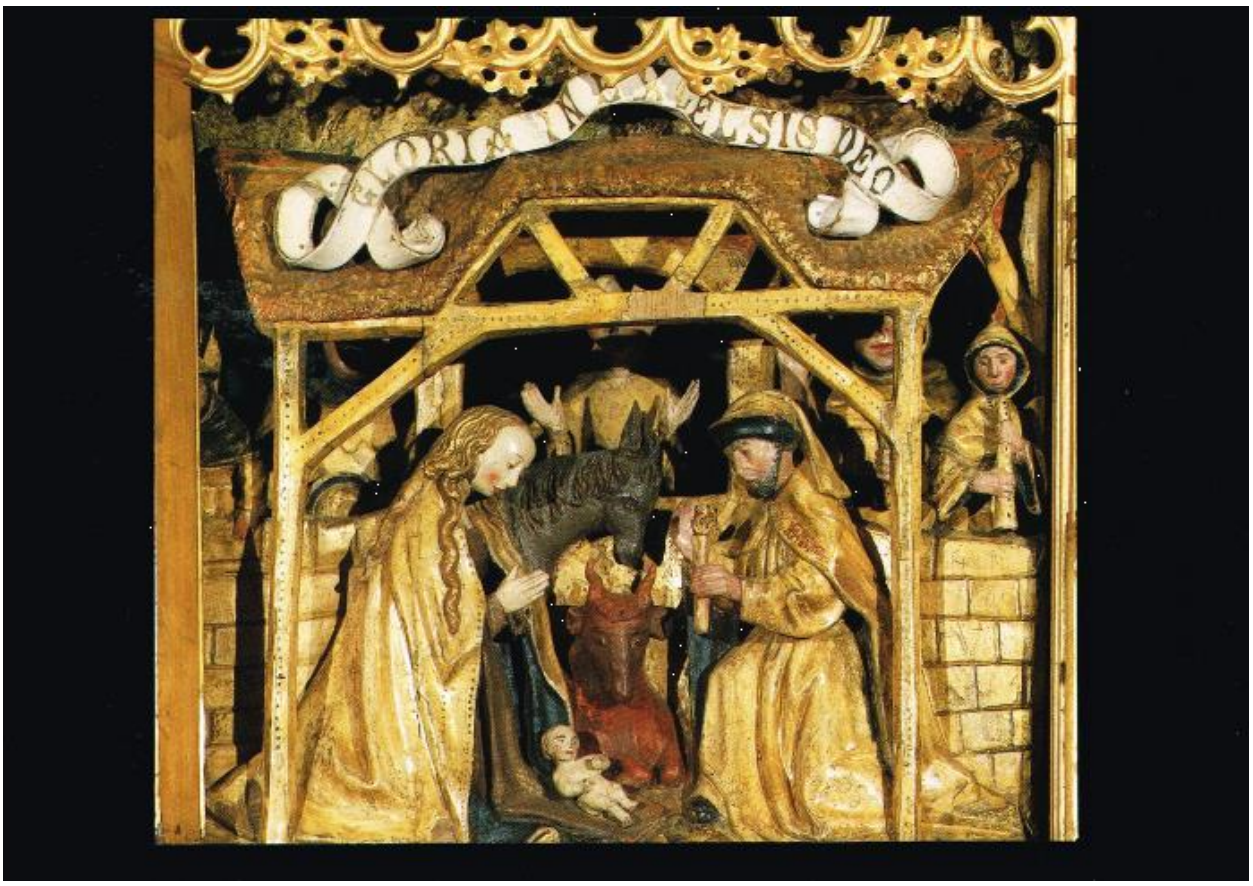
GLORIA IN EXCELSIS DEO







Waar: **‘s-Hertogenbosch (NB),** St. Janskathedraal
Wat: Kerstverhaal in 12 wimbergen
Wie:
Wanneer: 1400 later diverse malen vernieuwd
Afmetingen:
Materiaal: Zandsteen
Voorstelling:
1 Maria in de tempel, 2 Verloving Maria en Jozef, 3 Annunciatie, 4 Maria bezoekt Elisabeth 5 Geboorte Christus, 6 Besnijdenis, 7 Driekoningen, 8 Aanbidding door koning 9 Presentatie in de tempel, 10 Kindermoord, 11 soldaten en Jozef met Kind, 12 Vlucht naar Egypte.

Foto’s en meer informatie zie: *https://www.erfgoedshertogenbosch.nl/verhalen/een-eeuwenoude-kerststal-in-steen-op-de-sint-jan*

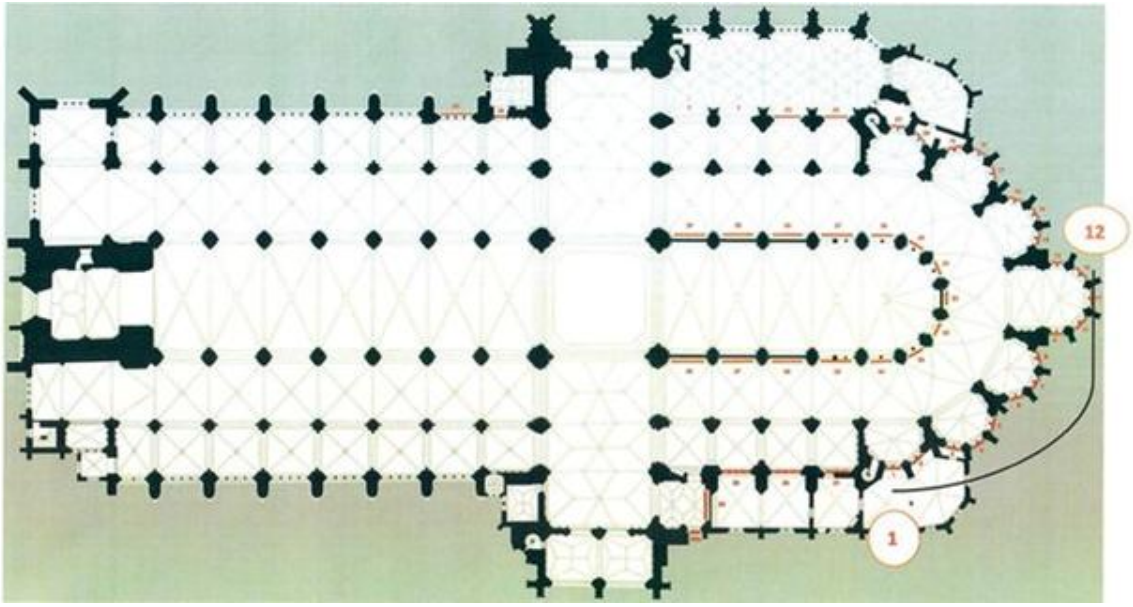



Waar: **‘s-Hertogenbosch (NB),** St. Janskathedraal
Wat: Luchtboogbeelden
Wie: Lambert Hazenmans
Wanneer: 1870 / 1873
Afmetingen:
Materiaal: Zandsteen

Foto’s: Peter M.Diemer

In het kader van het Jheronimus Bosch jaar 2016 was het, met de aangebrachte steigers en looppaden in de dakgoten, mogelijk om eens goed naar de 96 luchtboogfiguren te kijken. Vanaf de grond is dat bijna onmogelijk. Drie van de 96 figuren hebben een relatie met het Kerstverhaal. Aan de Zuidzijde zitten ze op boog 4. Het onderste figuur (1) is de Vedelspeler daarna (2) Man met hamer dan (3)Koning Balthasar, (4) Koning Caspar, (5) Koning Melchior en (6) als laatste figuur de Gevleugelde draak. Veel oorspronkelijke figuren uit de periode 1478 / 1517 zijn helaas verloren gegaan en vervangen door nieuwe beelden ontworpen door Lambert Hazenmans, in de jaren 1870 / 1873. Het schoonmaken van deze nieuwe figuren is in een vergevorderd stadium (Noordzijde boog 2 figuren 1 t/m 6).

Zuidzijde 7 6 5 4 3 2 1

8

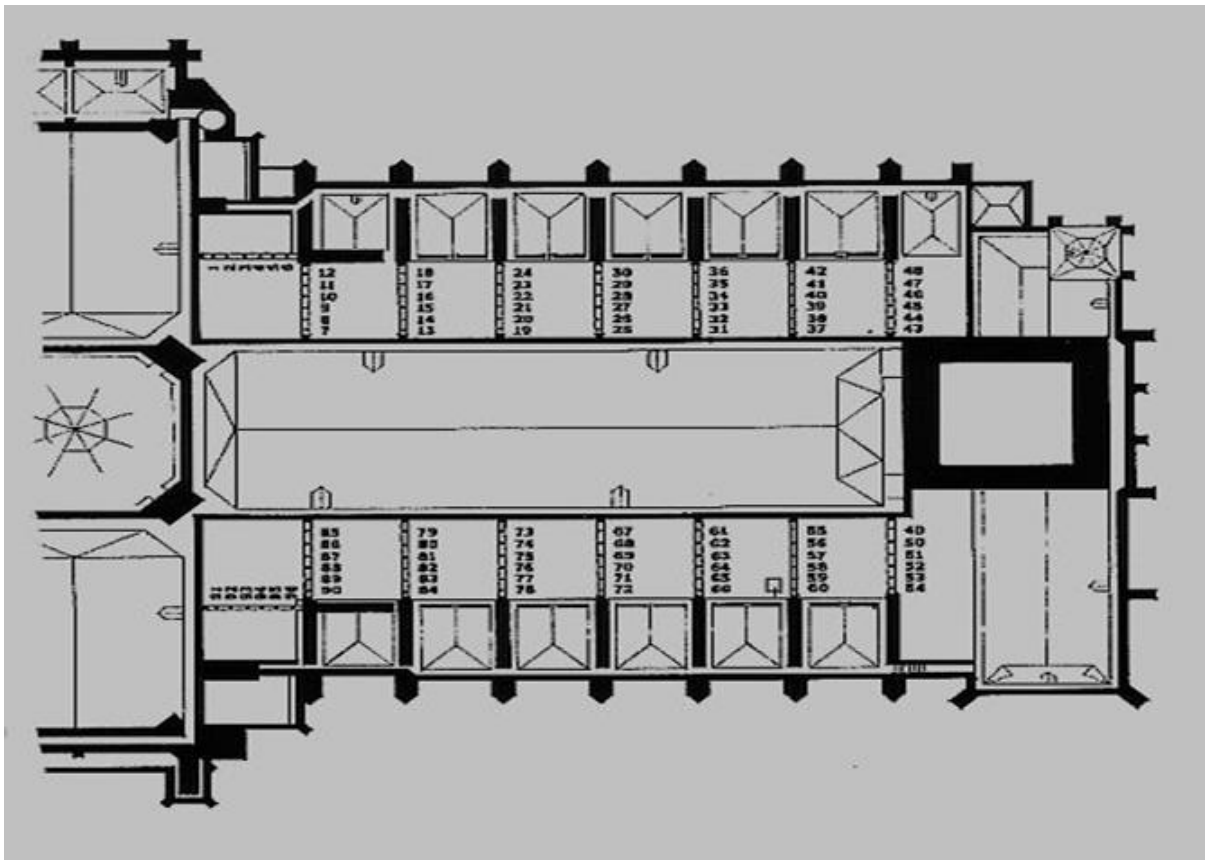



Z-4-3 Koning Balthasar (?)
De restaurateurs van de negentiende eeuw hebben hier één van de Driekoningen, de bebaarde koning Balthasar uitgebeeld. In zijn handen houdt hij een kostbaar reukvat, om aan de net geboren Christus te geven. Het oude beeldje, nu in het depot van de bouwloods, heeft echter overduidelijk een gewone drinkkan in de handen. Hoewel het hoofd ontbreekt, is nog wel zichtbaar dat het mannetje een hoofddoek droeg. Gezien de eenvoudige kleding en de voorschoot is het mogelijk dat hier oorspronkelijk een pottenbakker is uitgebeeld.

Z-4-4 Koning Caspar (?)
Bij de restauratie in de negentiende eeuw werd op deze plek op de luchtboog koning Caspar uitgebeeld. Het oude beeldje, nu in Museum de Bouwloods, is verminkt bewaard gebleven. Hoewel op een oude foto zichtbaar is, dat het beeldje een nu verdwenen attribuut, gelijkend op de kelk die bij het nieuwe beeldje aanwezig is, in de rechter hand heeft, is toch twijfelachtig of hier oorspronkelijk één der koningen was uitgebeeld. Ofschoon het beeldje op allerlei punten het oude voorbeeld volgt, heeft het oude duidelijk een soort houweel op de linker schouder, waar nu een scepter of staf is aangebracht.





Z-4-5 Koning Melchior (?)
De negentiende-eeuwse restaurateurs hebben hier één der Driekoningen, de zwarte koning Melchior met giften voor het Christuskind, voorgesteld. Het oude beeldje in het depot van de bouwloods laat echter geen twijfel over het feit, dat het figuurtje geen kroon droeg, maar een muts. Wel laat het oude beeldje, net als de “kopie”, de linkerhand rusten op het handvat van een grootkromzwaard. In de Middeleeuwen gebruikte men het kromzwaard vaak om aan te geven, dat de persoon uit het oosten kwam en islamiet was. Of het kromzwaard voor Lambert Hazenmans, aanleiding was om hier de donkere koning Melchior van te maken, is niet bekend.

Teksten uit het boek “De 96 luchtboogfiguren op de Sint-Jan” van Ronald Glaudemans. Uitgegeven door Heinen in 2004. 96 blz. Met fotomateriaal. ISBN 9077721126



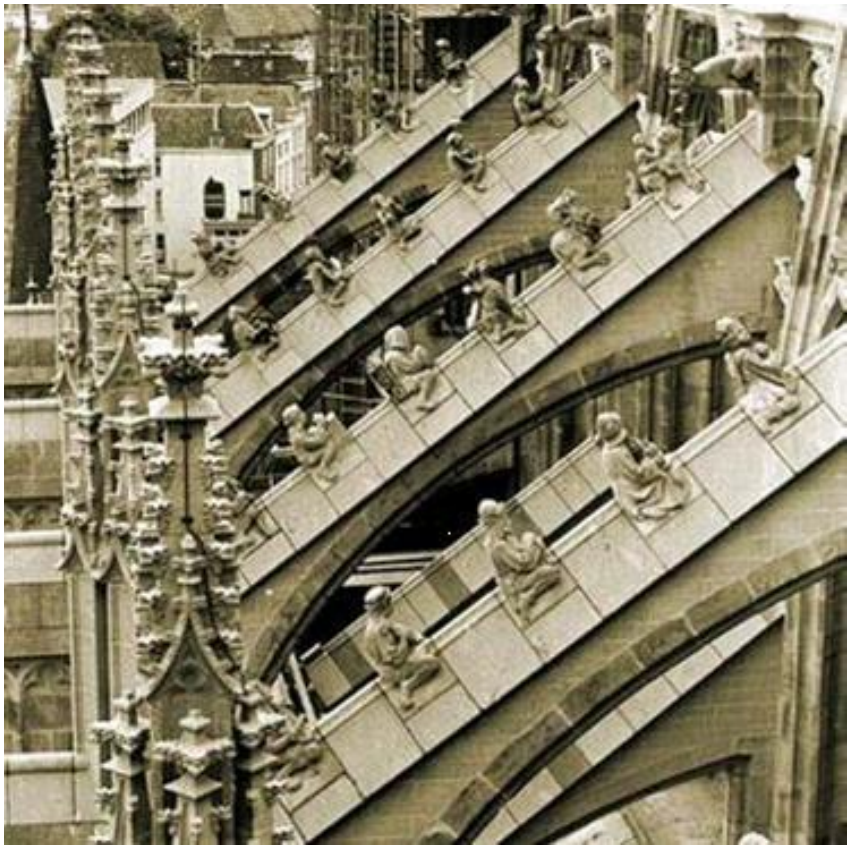

Waar: **’s-Hertogenbosch (NB),** Lucaskerk
Wat: Fresco
Wie:
Wanneer:
Afmetingen:
Materiaal:
Voorstelling:

- Annunciatie

Foto: check TX’s input sing



Waar: **Deurne (NB)**, Martinetstraat 27
Wat: Gevelstenen
Wie:
Wanneer: 1999
Afmetingen:
Materiaal:
Voorstelling:
- Driekoningen

Foto: Jan en Herma de Jong

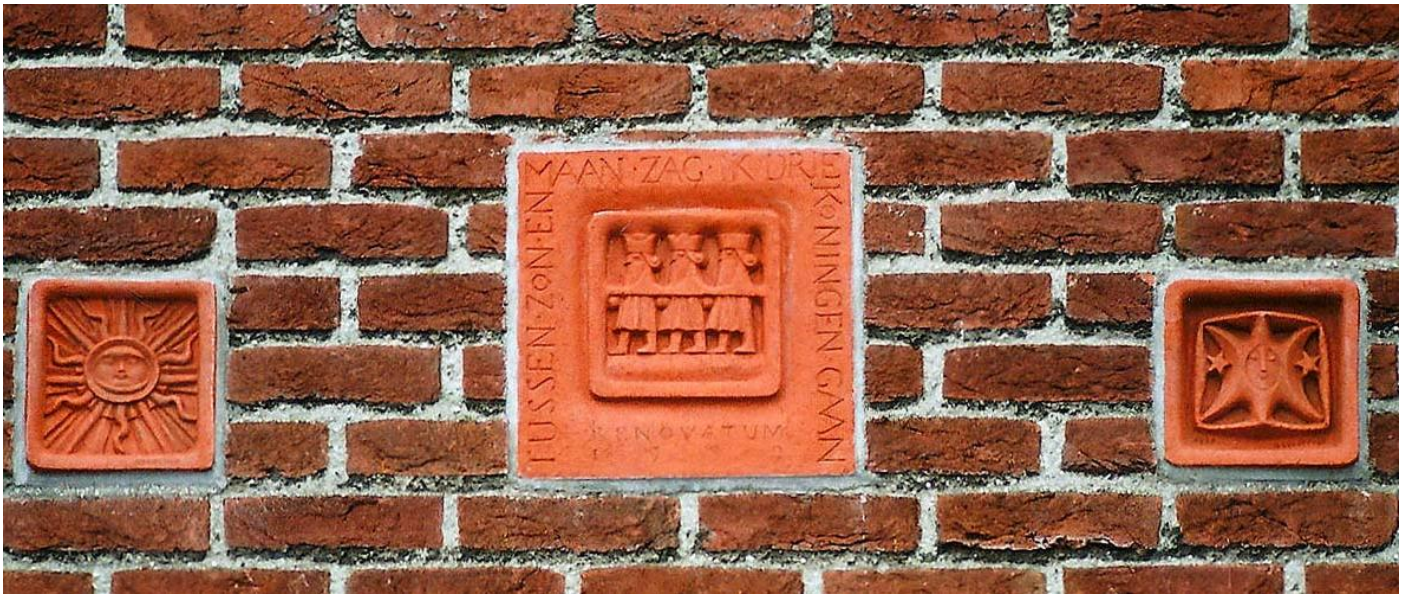

TUSSEN ZON EN MAAN ZAG IK DRIEKONINGEN GAAN

Waar: **Deurne (NB)**, St Jozefkerk
Wat: Kerstgroep
Wie:
Wanneer: 2015
Afmetingen:
Materiaal: Gips

Foto: www.heiligewillibrorddeurne.nl



Waar: **Deurne (NB)**, St Willibrorduskerk
Wat: Kerstgroep
Wie:
Wanneer: 2015
Afmetingen:
Materiaal: Gips

Foto: www.heiligewillibrorddeurne.nl



Thema “Melk en honing”

Waar: **Deusen (NB),** St. Rochus
Wat: Kerstgroep
Wie:
Wanneer:
Afmetingen:
Materiaal: Gips, gepolychromeerd

Foto:



Waar: **Diessen (NB),** St. Willibrorduskerk
Wat: Kerstgroep
Wie:
Wanneer: ca. 1900
Afmetingen:
Materiaal: Gips, gepolychromeerd

Foto’s:





De kerststal in de Sint-Willibrorduskerk is meer dan 100 jaar oud. Hij is omstreeks 1900 aangeschaft. Deze sfeervolle stal staat vooraan in de kerk.

Waar: **Diessen (NB),** St. Willibrorduskerk onder de toren
Wat: Kerstgroep
Wie: broeder Rafaël van de broeders Penitenten
Wanneer: ca. 1950
Afmetingen:
Materiaal: Witte klei

Foto’s:





In het portaal (onder de toren) van de Sint-Willibrorduskerk staat een ‘kijkdoos’, een beetje een oneerbiedig woord voor het prachtige bouwwerk uit 2013 van Bart van Nunen en Jan van der Aa uit Haghorst.
De wondermooie beeldengroep in witte klei uit de Sint-Josephkerk in Haghorst heeft hier een welverdiende plaats gekregen, nadat deze kerk aan de eredienst is onttrokken. Maker van de beelden is broeder Rafaël van de broeders Penitenten te Boekel. Ze dateren uit 1950.
Kinderen vinden het geweldig als ze door het raam mogen kijken, helemaal tot in Bethlehem!

Waar: **Diessen (NB),** Pastorie Heuvelstraat 1
Wat: Kerstgroep
Wie:
Wanneer:
Afmetingen:
Materiaal:

Foto’s:



Waar: **Dinther (NB),** St. Servatiuskerk
Wat: Ramen
Wie: Marius de Leeuw
Wanneer: 1952-1956
Afmetingen:
Materiaal: Glas in lood
Voorstelling:

- Annunciatie
- Geboorte

Foto’s: www.verhaleninglasenlood.nl





Waar: **Dongen (NB),** Laurentiuskerk
Wat: Kerstgroep, knikengel, Driekoningen
Wie:
Wanneer:
Afmetingen:
Materiaal:

Foto’s:







Waar: **Drunen (NB),** St. Lambertuskerk
Wat: Kerstgroep
Wie:
Wanneer:
Afmetingen:
Materiaal:

Foto:



Waar: **Druten (NB),** H.H. Ewalden kerk
Wat: Raam priesterkoor
Wie:
Wanneer:
Afmetingen:
Materiaal: Glas in lood
Voorstelling:

- Annunciatie
- Geboorte

Foto:



Waar: **Druten (NB),** H.H. Ewalden kerk
Wat: Kerstgroep met stal
Wie:
Wanneer:
Afmetingen:
Materiaal:

Foto:



Waar: **Eerde (NB),** H. Antonius Abtkerk
Wat: Raam
Wie:
Wanneer:
Afmetingen:
Materiaal: Glas in lood
Voorstelling:

- Geboorte

Foto:



Waar: **Eindhoven (NB),** St. Petruskerk
Wat: Kerstgroep
Wie:
Wanneer:
Afmetingen:
Materiaal: Gips

Foto:



Waar: **Eindhoven (NB),** St. Petruskerk
Wat: Jozefaltaar
Wie:Gebr. Custers
Wanneer:1909
Afmetingen:
Materiaal:
Voorstelling;

- Heilige Familie

Foto: www.vanhellenberghubar.org



“Vader, werkman, echtgenoot”

Waar: **Eindhoven (NB),** Kanunnikensven 1
Wat: Gevelsteen
Wie: Olly de Vries-Van Abbe
Wanneer: 1990
Afmetingen:
Materiaal: Keramiek
Voorstelling:

- Driekoningen

Foto:



Waar: **Engelen (NB),** St. Lambertus
Wat: Kerstgroep
Wie:
Wanneer:
Afmetingen:
Materiaal: Gips gepolychromeerd

Foto:



Waar: **Gassel (NB),** Sint Johannes De Doper
Wat: Ramen
Wie:
Wanneer:
Afmetingen:
Materiaal: Glas in lood
Voorstelling:

- Annunciatie
- Geboorte
- Heilige Familie in Nazareth

Foto‘s: www.beeldbank.cultureelerfgoed.nl







Waar: **Gemert (NB),** Sint Janskerk
Wat: Binnen Kerstgroep
Wie:
Wanneer:
Afmetingen:
Materiaal: Gips

Foto: Gemert Nieuwsblad

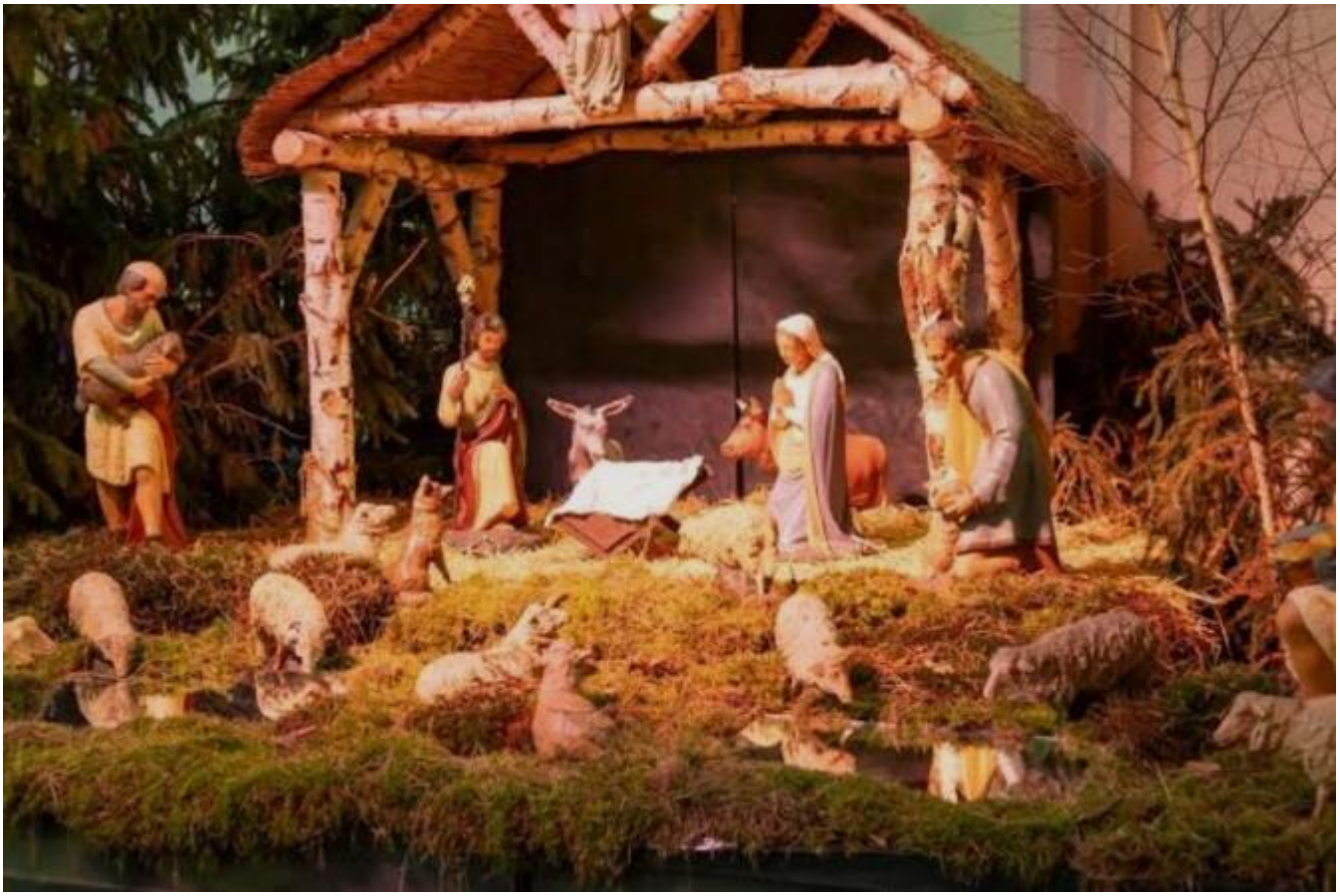

Waar: **Gemert (NB),** Sint Janskerk
Wat: Buiten Kerstgroep
Wie:
Wanneer: 2024
Afmetingen:
Materiaal:

Foto: Gemerts Nieuwsblad



Traditiegetrouw wordt deze kerststal elk jaar door de Onze Lieve Vrouwe Broederschap van Gemert opgebouwd.

Waar: **Gemonde (NB),** St. Lambertus
Wat: Ramen
Wie: Wilhelm Derix, Goch, Duitsland
Wanneer: 1926 -1927
Afmetingen:
Materiaal: Glas in lood
Voorstelling:

- Geboorte Jezus
- Aanbidding door de Driekoningen

Foto’s: www.verhaleninglasenlood.nl





Waar: **Goirle (NB),** Maria Boodschap
Wat: Kerstgroep
Wie:
Wanneer:
Afmetingen:
Materiaal:

Foto:



Waar: **Goirle (NB),** Eerst Kempenlaan / Nu Rotonde Rillaerse Baan
Wat: Driekoningen
Wie:
Wanneer:
Afmetingen:
Materiaal:

Foto: Heemkundekring-Goirle “De Vyer Heertganghen” / Peter M. Diemer





Waar: **Grave (NB),** St. Elisabeth kerk
Wat: Schilderij
Wie: Anonymus
Wanneer: Begin18de eeuw
Afmetingen: 228 x 157 cm
Materiaal: Doek
Voorstelling:

- De aanbidding door de Herders

Foto:



Waar: **Haaren (NB),** St. Lambertuskerk
Wat: Kerstgroep met stal
Wie:
Wanneer:
Afmetingen:
Materiaal:

Foto: https://www.regionaalarchieftilburg.nl



Waar: **Hank (NB),** O.L. Vrouw Onbevlekte Ontvangenis
Wat: Kerstgroep met stal
Wie:
Wanneer:
Afmetingen:
Materiaal:

Foto:



Waar: **Heeswijk-Dinther (NB),** Abdij van Berne
Wat:
Wie:
Wanneer:
Afmetingen:
Materiaal:
Voorstelling:

- Annunciatie

Foto: www.kerkfotografie.nl

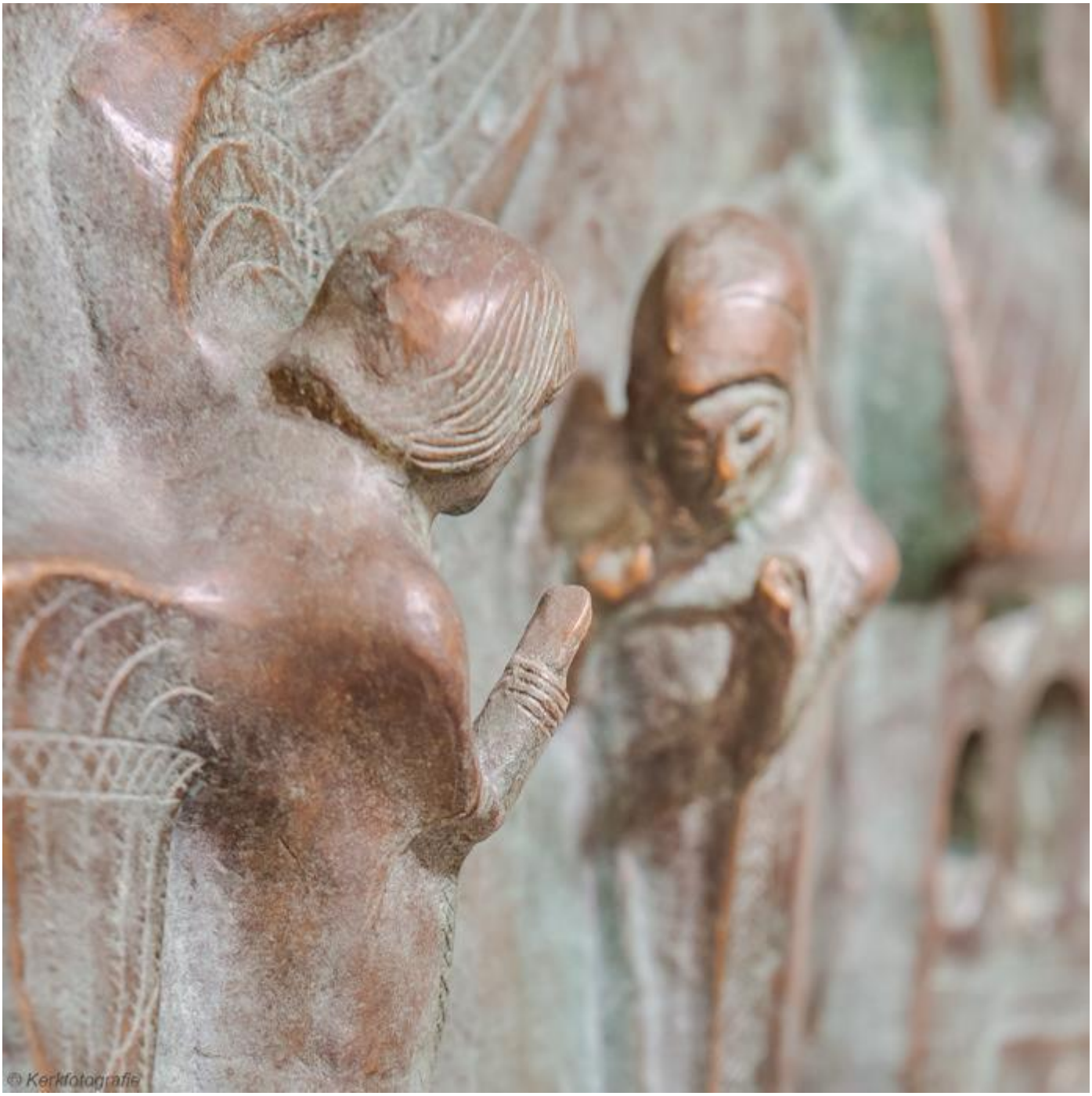

Waar: **Heeswijk-Dinther (NB),** Abdij van Berne
Wat: Detail altaarkruis
Wie:
Wanneer:
Afmetingen:
Materiaal:
Voorstelling:

- Geboorte

Foto:



Waar: **Heeswijk-Dinther (NB),** Huize Cunera-Huize De Bongerd
Wat: Raam
Wie: van Mariënkroon, Culemborg
Wanneer:
Afmetingen:
Materiaal: Glas in lood
Voorstelling:

- Aanbidding door de Herders

Foto:

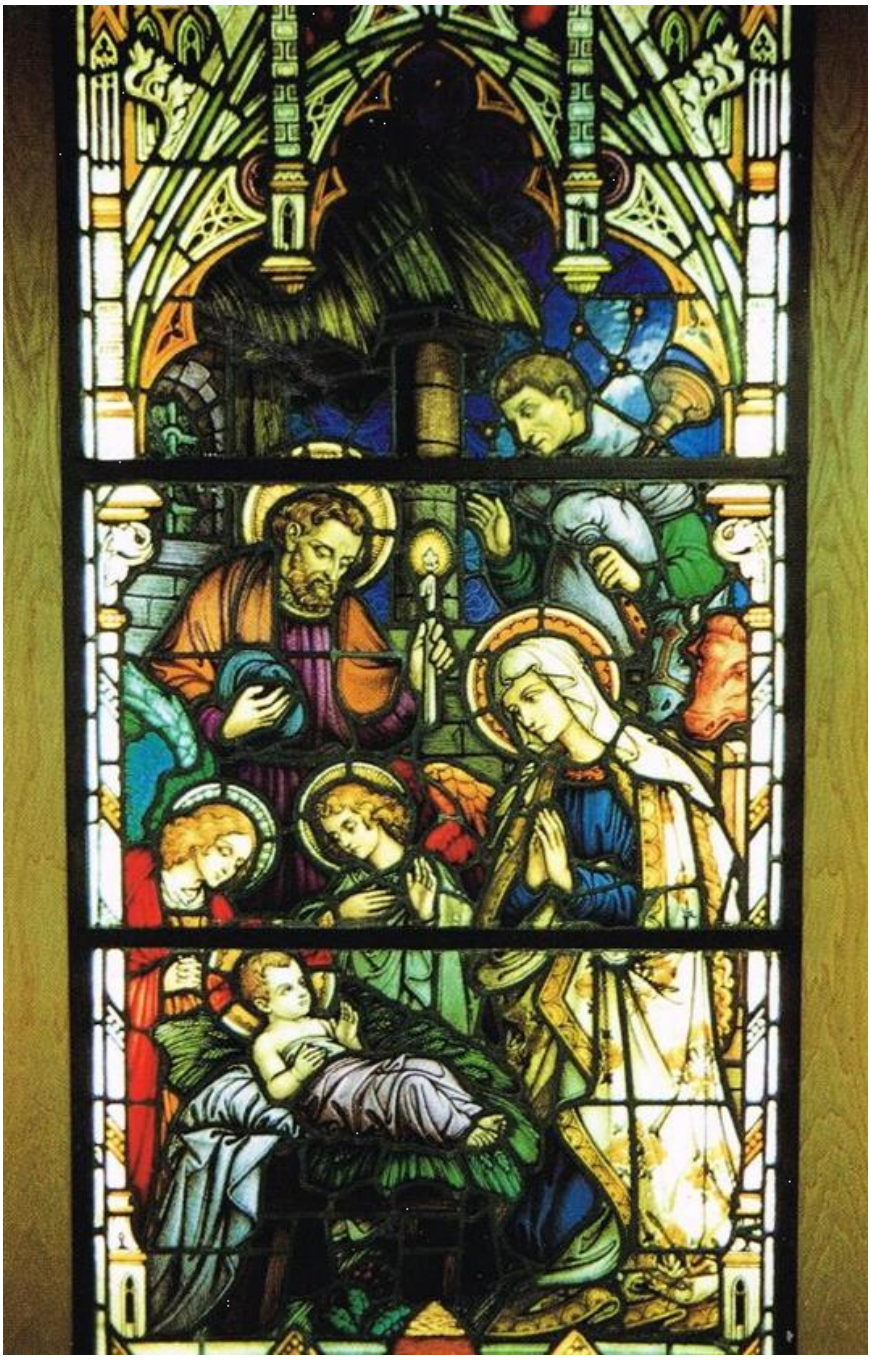

Waar: **Heeswijk-Dinther (NB),** St. Willibrorduskerk
Wat: Raam
Wie: Frans Nicolas en Zonen
Wanneer: 1902
Afmetingen:
Materiaal: Glas in lood
Voorstelling:

- Annunciatie

Foto: www.verhaleninglasenlood.nl



Waar: **Helenaveen (NB),** St. Willibrorduskerk
Wat: Kerstgroep
Wie:
Wanneer: 2025
Afmetingen:
Materiaal:

Foto: www.heiligewillibrorddeurne.nl



Waar: **Helmond (NB),** O.L. Vrouw ten Hemelopneming
Wat: Schilderingen
Wie: Charles Eyck (1897-1983)
Wanneer:
Afmetingen:
Materiaal:
Voorstelling:

- Aanbidding door de herders
- Aanbidding door de Driekoningen

Foto’s: Jan Brugmans





Waar: **Helmond (NB),** Sint Jozefkerk
Wat: Kerstgroep
Wie:
Wanneer: 2022
Afmetingen:
Materiaal:

Foto’s: Heemerfgoed, Mario Kuipers







De kerststal in de Jozefkerk in Helmond is ruim 60 jaar oud. Als klein kind ging ik in 1963 al naar deze kerststal kijken samen met mijn ouders. Mijn vrouw kwam hier toen ook kijken maar we kenden elkaar toen nog niet. Later (jaren ‘90) gingen we in de kerk naar de kerststal kijken samen met onze kinderen.

Waar: **Herpen (NB)** St. Sebastianuskerk
Wat: Raam
Wie: F. Nicolas en Zonen
Wanneer: 1908
Afmetingen:
Materiaal: Glas in lood
Voorstelling:

- Aanbidding van de herders

Foto: www.verhaleninglasenlood.nl

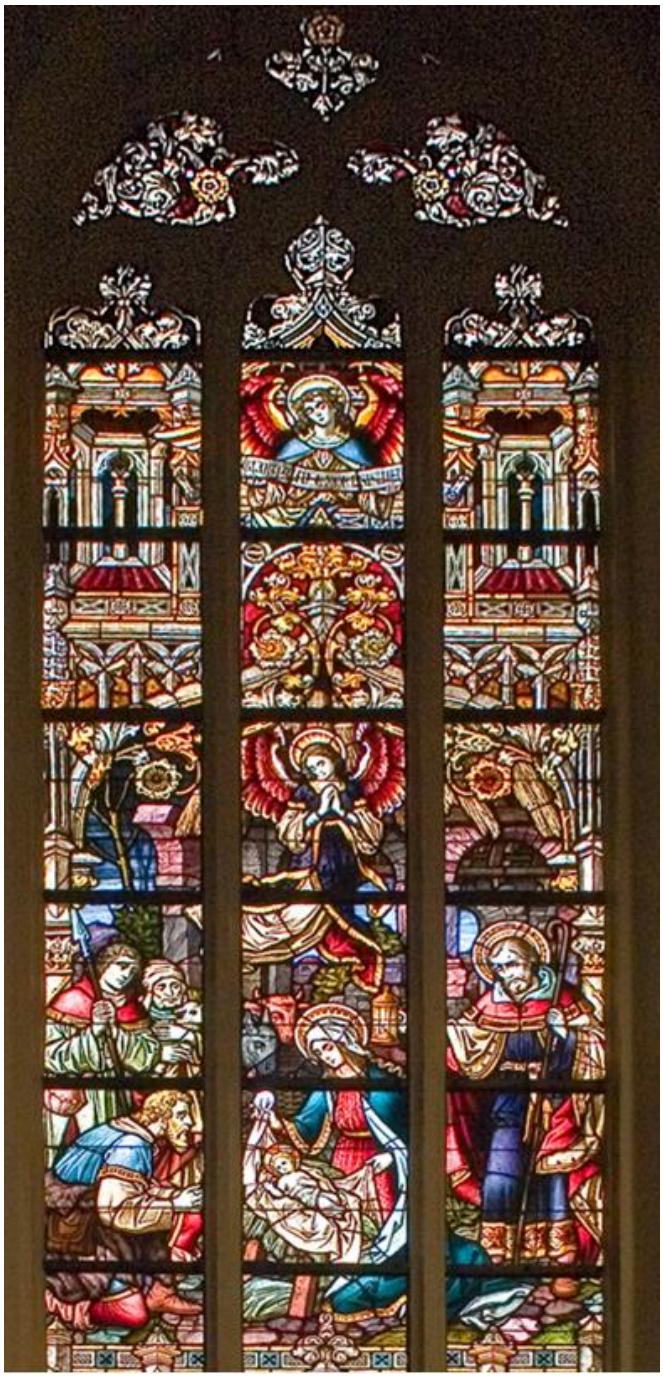

Waar: **Hilvarenbeek (NB),** St. Petruskerk
Wat: Brabantse beeldengroep Kerstgroep met berkenhouten stal
Wie:
Wanneer:
Afmetingen:
Materiaal: Gips

Foto’s:





Waar: **Hilvarenbeek (NB),** St. Petruskerk
Wat: Kerstgroep met stal
Wie: Albert Termote Belg. / Ned. Beeldhouwer, Nieuwe Haagse School
Wanneer: 1942/1943
Afmetingen:
Materiaal: Zandsteen

Foto:

Toen in Esbeek de H. Adrianus kerk aan de eredienst werd onttrokken kreeg deze fraaie kerstgroep een plaats in de St. Petruskerk. De beelden komen zeer mooi tot hun recht in de ruwe blankhouten stal van gespleten wilgenhout. Harrie Meulenbroeks uit Netersel heeft deze stal in 2000 gemaakt.



Waar: **Hoge Zwaluwe (NB),** Voormalige St. Willibrorduskerk (nu Onze Kerk)
Wat: Linker raam Restaurant
Wie:
Wanneer:
Afmetingen:
Materiaal: Glas in lood
Voorstelling:

- Geboorte

Foto’s:





Waar: **Hoogerheide (NB),** O.L. Vrouw Hemelvaart Kerk
Wat: Kerstgroep met stal
Wie:
Wanneer: 2017
Afmetingen:
Materiaal: Gips

Foto:



Waar: **Huisseling (NB),** St. Lambertuskerk
Wat: Ramen
Wie: F. Nicolas en Zonen
Wanneer: ca. 1913
Afmetingen:
Materiaal: Glas in lood
Voorstelling:

- Annunciatie
- Geboorte

Foto’s: www.verhaalinglasenlood.nl





Waar: **Klundert (NB),** Johannes de Doperkerk
Wat: Kerstraam in Zuidschip
Wie:
Wanneer: Midden 20ste eeuw
Afmetingen:
Materiaal: Glas in lood
Voorstelling:

- Kribbe

Foto:



Waar: **Liempde (NB),** St. Jans-onthoofdingskerk
Wat: Kerstgroep
Wie:
Wanneer:
Afmetingen:
Materiaal:

Foto:



Waar: **Liessel (NB),** St. Willibrorduskerk
Wat: Kerstgroep
Wie:
Wanneer: 2015
Afmetingen:
Materiaal: Gips

Foto: www.heiligewillibrorddeurne.nl



Waar: **Lith (NB),** St. Lambertuskerk
Wat: Ramen
Wie: F. Nicolas en Zonen
Wanneer: 1903-1907
Afmetingen:
Materiaal: Glas in lood
Voorstelling:

- Verloving Josef en Maria
- Geboorte van Jezus
- Aanbidding door de Driekoningen
- Vlucht naar Egypte
- Heilige Familie in Nazareth

Foto’s: www.verhaleninglasenlood.nl











Waar: **Lithoijen Gem. Oss (NB),** Norbertijnerkerk
Wat: Altaar
Wie: Hendrik van der Geld
Wanneer: 1901
Afmetingen:
Materiaal: Houtsnijwerk. Foto Ernst van Mackelenbergh, Rosmalen
Voorstelling:

- Geboorte

Foto:

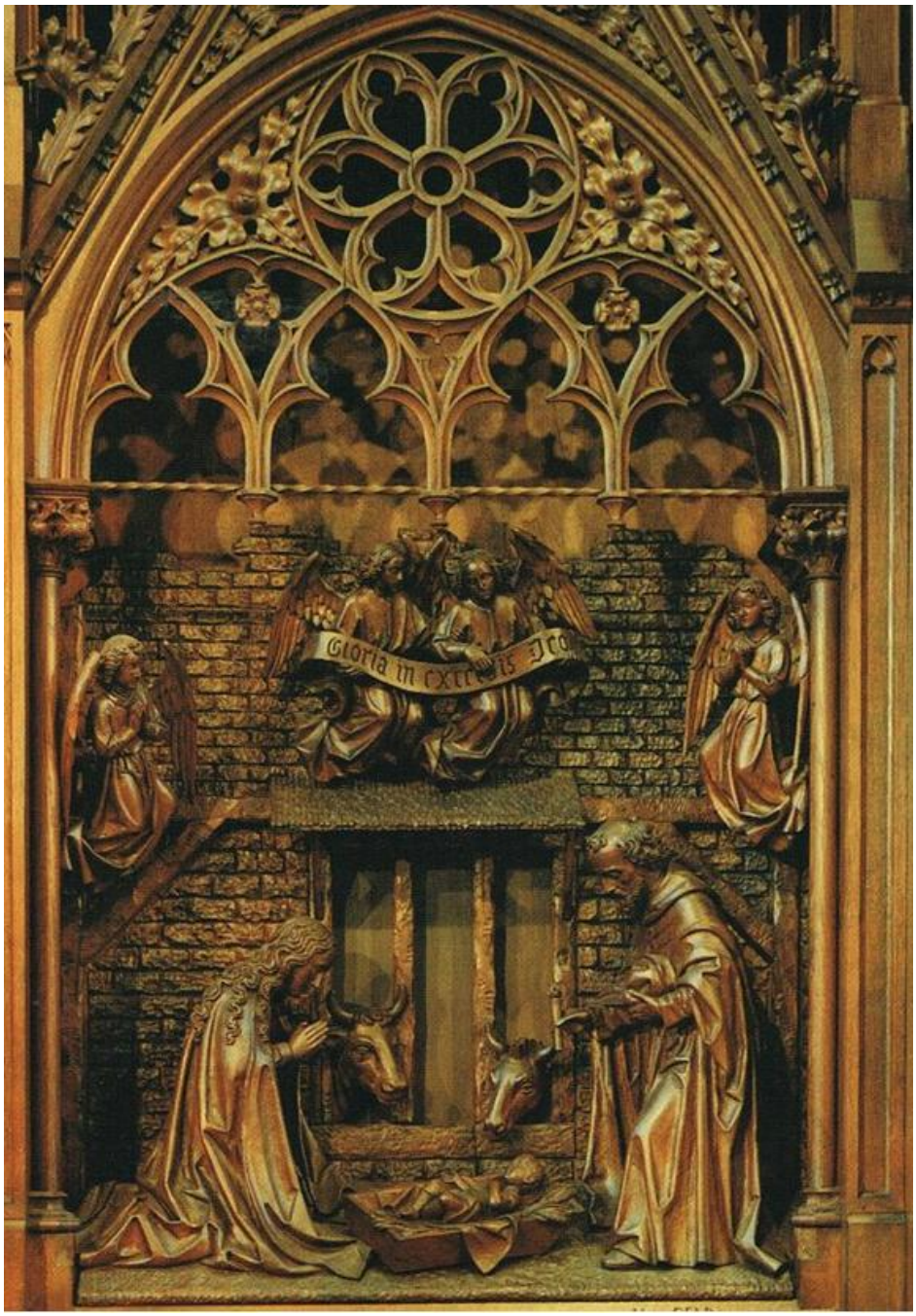

Waar: **Moergestel (NB),** St. Jans Onthoofdings-kerk
Wat: Kerstgroep met stal
Wie:
Wanneer:
Afmetingen:
Materiaal:

Foto’s Peter M. Diemer

Moergestel heeft sinds jaar en dag een zwevende kerststal. Vandaalbestendig hangt hij hoog tegen de Sint Jans Onthoofdings-kerk aan.





Waar: **Nederwetten (NB),** St Lambertuskerk
Wat: Geboorteraam
Wie:
Wanneer:
Afmetingen:
Materiaal: Glas in lood
Voorstelling:

- Geboorte

Foto:



Waar: **Neerlangel gem. Oss (NB),** St. Jans Kerkje
Wat: Kerstgroep met stal
Wie:
Wanneer:
Afmetingen:
Materiaal: Gips, gepolychromeerd

Foto:



Waar: **Oirschot (NB),** Paters Montfortanen kapel
Wat: Muurschildering
Wie: Jaap Min
Wanneer:1953
Afmetingen:
Materiaal:
Voorstelling:

- Annunciatie

Foto:

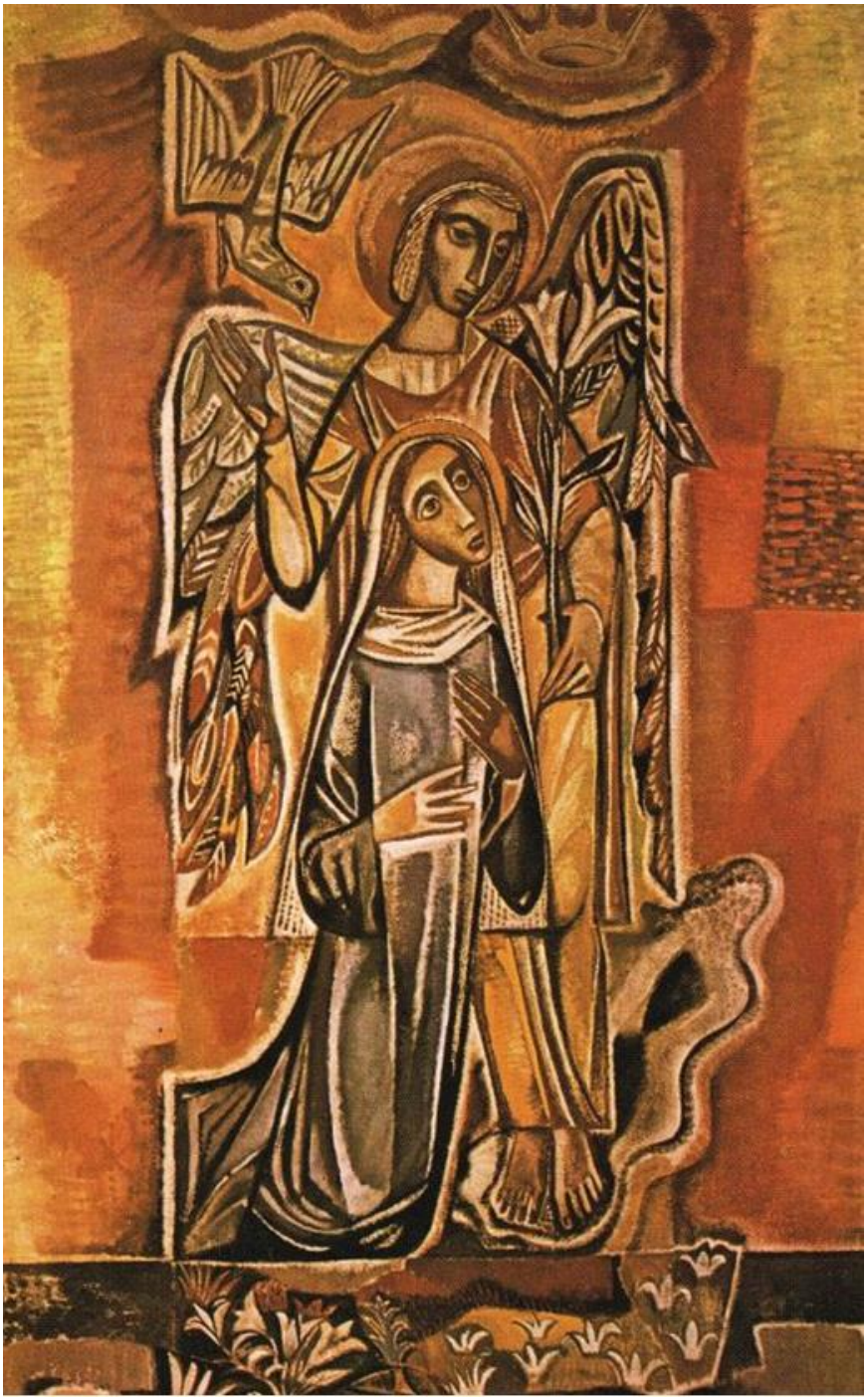

Waar: **Oosterhout (NB),** voorm. H. Antonius van Padua nu Museum Moya
Wat: Geboorteraam
Wie:
Wanneer:
Afmetingen:
Materiaal: Gebrandschilderd
Voorstelling:

- Geboorte

Foto: J.A.M. Kunnen



Waar: **Oosterhout (NB),** St. Jan Basiliek
Wat: Detail raam
Wie: Luc. Van Hoek
Wanneer:
Afmetingen:
Materiaal: Gebrandschilderd
Voorstelling:

- Geboorte

Foto:



Waar: **Oss (NB),** Grote Kerk
Wat: Kerstgroep in stal
Wie:
Wanneer:
Afmetingen:
Materiaal: Gips gepolychromeerd

Foto: Grote kerk Oss



Waar: **Oudenbosch (NB),** St. Pieter Basiliek
Wat: Kerstgroep in stal
Wie:
Wanneer:
Afmetingen:
Materiaal: Gips gepolychromeerd

Foto: M.P. van Rijen



Waar: **Princenhage (NB),** H. Martinuskerk
Wat: Kerstgroep in stal
Wie:
Wanneer: 2022
Afmetingen:
Materiaal:

Foto: Helma Raaijmakers



Van 1922 tot 1961 was pastoor J.A. Bouman de herder van de Sint Martinuskerk. Zijn voorganger was deken P.L. Flooren, benoemd in 1904 en in 1922 overleden. In de kersttijd van 1922 ging pastoor Bouman op zoek naar de kerstkribbe van de kerk. Hij wist dat er een was, want in de papieren van deken Flooren stond dat er in 1915 een kerstkribbe was gekocht. Pastoor Bouman ontdekte in de kelder van de kerk een kerstkribbe die in stukken lag en vernam van de koster dat er al enkele jaren geen kerstkribbe in de kerk had gestaan. De pastoor bestelde stante pede bij de firma Cuypers en Stolzenberg in Roermond een nieuwe groep voor 950 gulden. In het verslag over de buitengewone uitgaven voor 1922 lezen we dat dit bedrag wordt terugbetaald door de congregatie van de Heilige Familie.

De oorspronkelijke beeldengroep is in de afgelopen decennia twee keer van aanzien veranderd en uitgebreid. Zo besloot in 1968 een aantal dames ‘het Missieclubje’, zoals zij zich noemden, de beelden te voorzien van passende kleding. Zo kregen de os en schaapjes een echte wollen vacht. De koningen werden opnieuw gekroond, van nieuwe schoentjes voorzien en uitgedost met juwelen. 28 Jaar later, in 1996, vond men dat de kleding uit de mode was en ging men de beelden ‘ontmantelen’. Het parochiebestuur gaf hiervoor toestemming. De dames die het karwei op zich namen noemde zich het ‘restauratieclubje’. Na de

ontmanteling werden, waar nodig, de beelden gerestaureerd. Zodoende stonden in de kersttijd van 1996/1997 de beelden weer in hun oorspronkelijke toestand in de stal. In 2003 is er bij de firma van Paridon in Amsterdam een bijpassende engel voor boven de stal aangekocht en sinds 2007 zijn er twee nieuwe beelden te bewonderen. Bekend werd dat er in Assen een kameel met drijver te koop zou zijn. Nadere informatie wees uit dat deze beelden wel eens de gewenste hoogte konden hebben om te passen bij de beelden van de St. Martinuskerk. De kaneel en de drijver werden door vaardige handen van passende kleuren voorzien en nu staan er sinds 2007 een kameel en een drijver bij de kerstkribbe passend bij de beelden van 1922. In 2014 was de kerstgroep van de Sint Martinuskerk compleet. Een jaar later besloot de interieurgroep dat de stal en omgeving een nieuw aanzien zouden krijgen. Zodoende ziet u nu dat de koningen, kameel en drijver niet meer tegen een rietmat aankijken, maar een paneel zien waarop de kleuren, passend bij de woestijn, een tafereel ontstaat waar de koningen en driver zich thuis voelen. Ook het dak van de stal kreeg een andere uitstraling en het hekje bij de stal werd aan de achterkant mooi gemaakt met jute van een diep groene kleur.

Waar: **Prinsenbeek (NB),** O.L.Vrouw ten Hemelopneming
Wat: Kerstgroep in stal
Wie:
Wanneer: 2008 / 2013
Afmetingen:
Materiaal: Gips

Foto: Cor Oomen



◄2008

▼De kerststalbouwers van de kerk OLV ten Hemelopneming in Prinsenbeek legden in 2013 de laatste hand aan een uniek project. Na 50 jaar herbouwden ze de kerststal zoals die ooit in de oude kerk heeft gestaan. Dit in het kader van het 50-jarig jubileum van het huidige kerkgebouw aan de Markt.



Waar: **Prinsenbeek (NB),** O.L.Vrouw ten Hemelopneming
Wat: Kerstgroep in stal
Wie:
Wanneer: 2017 “Groots in eenvoud”
Afmetingen:
Materiaal: Gips

Foto:



Waar: **Prinsenbeek (NB),** O.L.Vrouw ten Hemelopneming
Wat: Kerstgroep in stal
Wie:
Wanneer: 2024
Afmetingen:
Materiaal: Gips

Foto’s: Prinsenbeeknieuws.nl







Waar: **Putte (NB),** St. Dionysius kerk
Wat: Ramen
Wie:
Wanneer:
Afmetingen:
Materiaal: Glas in lood
Voorstelling:

- Annunciatie
- Vlucht naar Egypte

Foto’s:





Waar: **Ravenstein (NB),** St. Josephkapel
Wat: Kerstgroep met stal
Wie:
Wanneer:
Afmetingen:
Materiaal:

Foto:



Waar: **Reek (NB),** St. Antonius Abt
Wat: Kerstgroep
Wie:
Wanneer:
Afmetingen:
Materiaal: Gips gepolychromeerd

Foto:



Waar: **Reek (NB),** St. Antonius Abt
Wat: Raam Mariakapel
Wie: F. Nicolas en Zonen
Wanneer: ca. 1934
Afmetingen:
Materiaal: Glas in lood
Voorstelling:

- Geboorte

Foto: www.verhaleninglasenlood.nl



Waar: **Riel (NB),** H. Antonius Abtkerk
Wat: Altaar
Wie:
Wanneer:
Afmetingen:
Materiaal:
Voorstelling:

- Heilige Familie

Foto: https://www.kerkfotografie.nl



Waar: **Rijen (NB),** Maria Magdalenakerk
Wat: Kerstgroep
Wie:
Wanneer:
Afmetingen:
Materiaal:
Voorstelling:

Foto:



Waar: **Rijsbergen (NB),** Bavokerk
Wat: Binnen Kerstgroep
Wie:
Wanneer: 2025
Afmetingen:
Materiaal: Gips
Voorstelling:

Foto: Tess Mutsters



Waar: **Rijsbergen (NB),** Bavokerk
Wat: Buiten Kerstgroep
Wie:
Wanneer: 2025
Afmetingen:
Materiaal:
Voorstelling:

Foto’s: ZUNDERT BREED





Waar: **Rosmalen (NB),** St. Lambertuskerk
Wat: Raam
Wie:
Wanneer:
Afmetingen:
Materiaal: Glas in lood
Voorstelling:

- Geboorte

Foto:



Waar: **Rosmalen (NB),** St. Lambertuskerk
Wat: Deel Hoofdaltaar
Wie:
Wanneer:
Afmetingen:
Materiaal: Hout gepolychromeerd

- Heilige Familie in Nazareth

Foto's:





Waar: **Schijndel (NB),** St. Servatiuskerk
Wat: Kerstgroep
Wie:
Wanneer:
Afmetingen:
Materiaal: Gips gepolychromeerd

Foto:



Waar: **Sint Anthonis (NB),** H. Antonius Abt kerk
Wat: Beeldengroep
Wie: Jean A. Oor (1828-1910)
Wanneer: 1888
Afmetingen: 67,8 x 85,2 x 21,3/22,2 cm
Materiaal: Hout gesneden
Voorstelling:

- De aanbidding door de Herders

Foto:



Waar: **Sint-Oedenrode (NB),** Martinuskerk
Wat: Kerstgroep
Wie:
Wanneer: 2023
Afmetingen:
Materiaal: Figuren aangekleed

Foto’s: mooirooi.nl







Waar: **Terheijden Gem. Drimmelen (NB),** H. Antonius Abt Kerk
Wat: Geboorteraam in Noordertransept
Wie: Charles Eyck
Wanneer: ca. 1955
Afmetingen:
Materiaal: Glas in lood
Voorstelling:

- Aanbidding door de Herders

Foto:

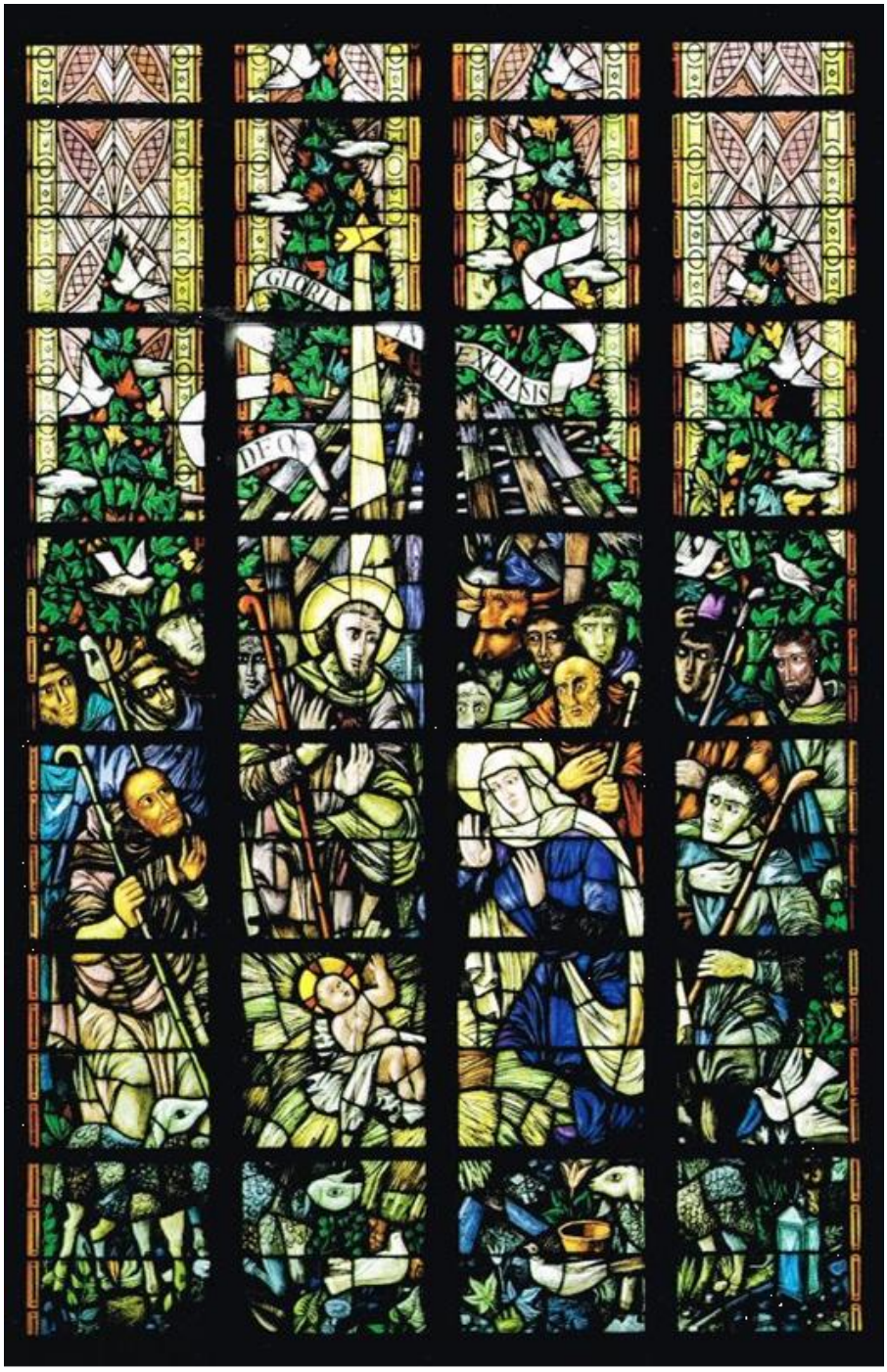

Waar: **Tilburg (NB),** Johannes Zwijsen Fraterhuis
Wat:
Wie:
Wanneer:
Afmetingen:
Materiaal: Hout
Voorstelling:

- -Aanbidding door de Herders

Foto:

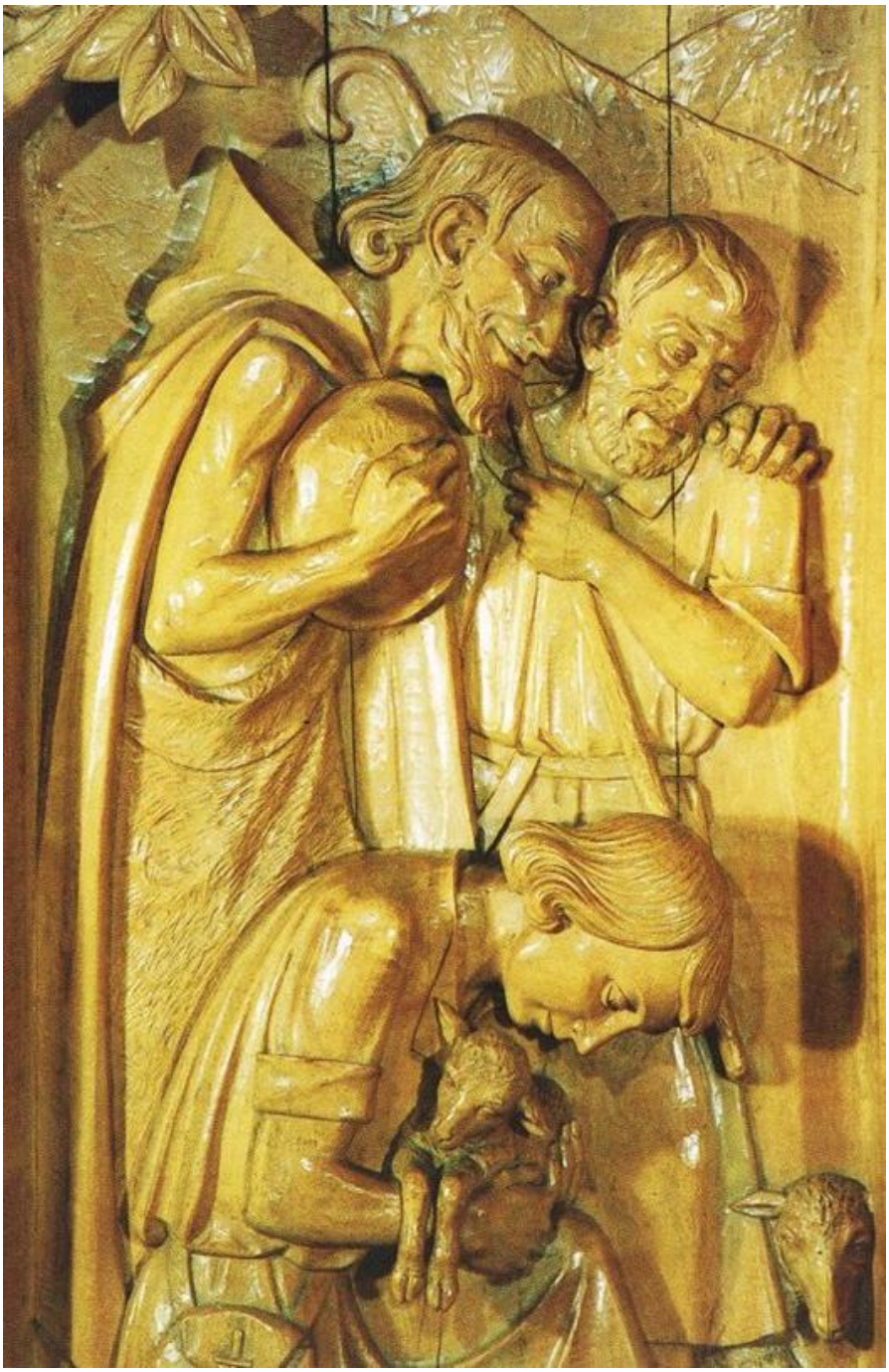

Waar: **Tilburg (NB),** Voormalige O.L. Vrouw Visitatiekapel
Wat: Kerstgroep met stal
Wie:
Wanneer: 2005
Afmetingen:
Materiaal:

Foto:

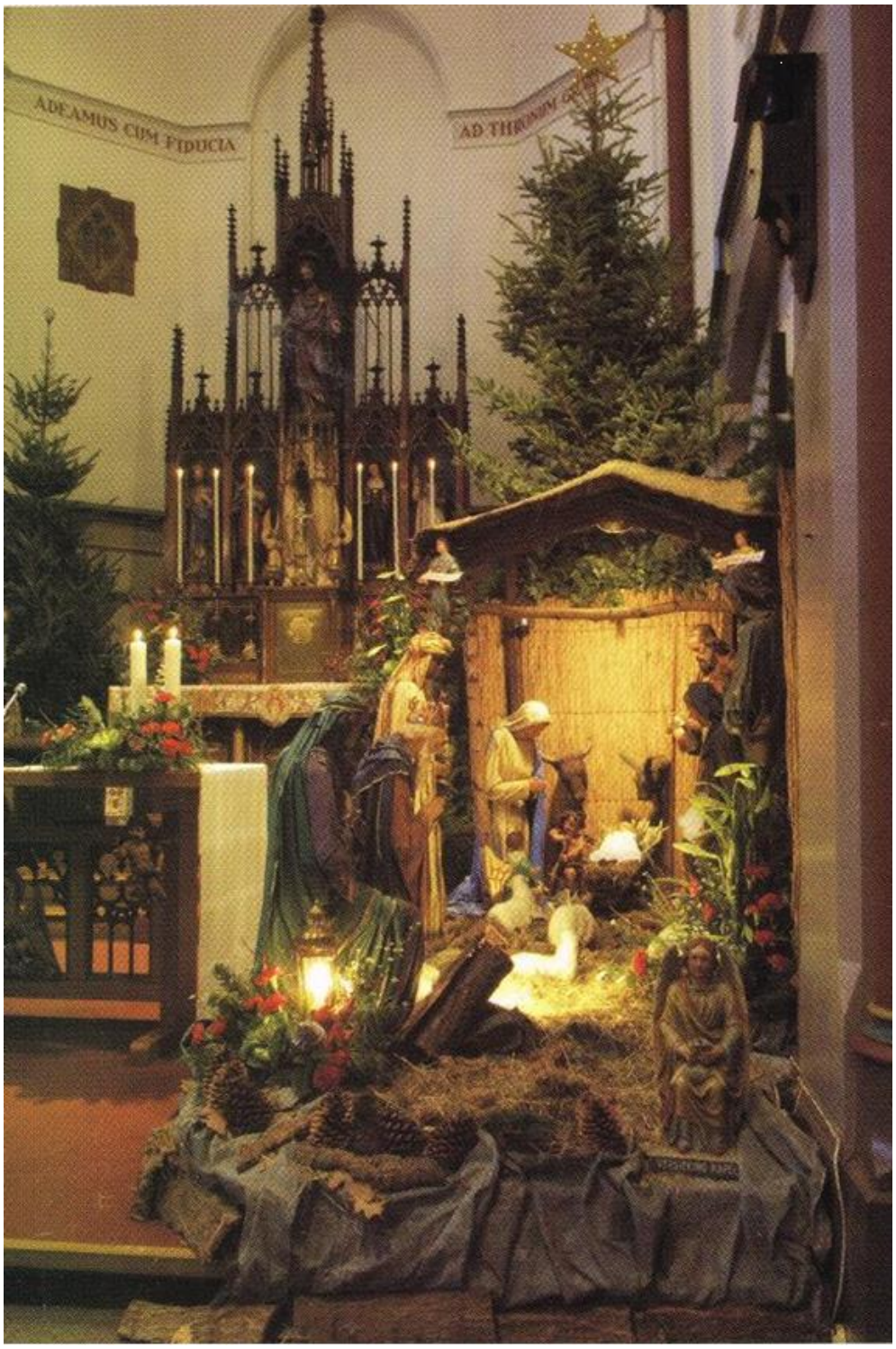

Waar: **Tilburg (NB),** St. Dionysius of Heikese Kerk
Wat: Raam
Wie:
Wanneer:
Afmetingen:
Materiaal: Glas in lood
Voorstelling:

- Opdracht in de Tempel

Foto: www.kerkfotografie.nl

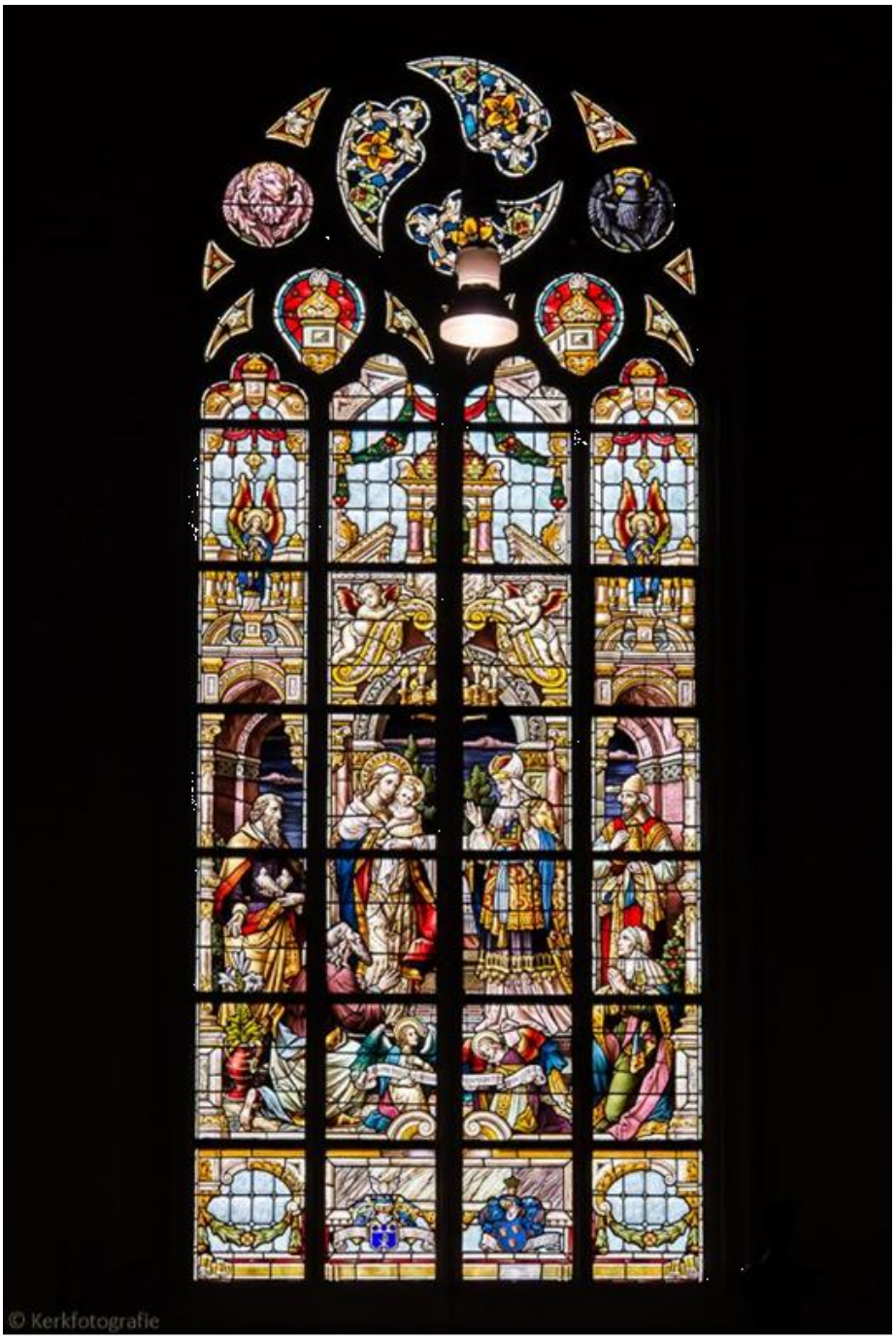

Waar: **Tilburg (NB),** St. Dionysius of Heikese Kerk
Wat: Kerststal
Wie: H.P.L. van Tielraden-Booms
Wanneer: 1884
Afmetingen:
Materiaal: Gips

Tekst en foto: Tilburgsche Courant, 9 dec.1901



Van alle openbare kerststallen die nu nog in Tilburg verschijnen is deze de oudste. De kerststal werd vanaf 1884 opgebouwd dankzij schenkingen van particulieren en congregaties. In dat jaar werd Kindje Jezus in de kribbe geschonken en daarna de beelden van Maria en Jozef en twee engelen (1891) en de Driekoningen (1895). In 1895 werd rond deze beelden voor het eerst een kerststal opgetrokken. In 2001 werd een sponsoractie opgezet om deze beelden te herstellen.

De Beeldhouwer en Polychomeur de heer Hendricus Petrus L.eonardus (Piet) van Tielraden-Booms had in de Noordstraat 103, Tilburg een magazijn van 1895 t/m 1898

Waar: **Tilburg (NB),** St. Jozefkerk of Heuvelsekerk
Wat: Reliëf boven entree van de kerk
Wie:
Wanneer:
Afmetingen:
Materiaal:
Voorstelling:

- Vlucht naar Egypte

Foto’s:



Waar: **Tilburg (NB),** St. Jozefkerk of Heuvelsekerk
Wat: Panelen in Hoofdaltaar
Wie:
Wanneer:
Afmetingen:
Materiaal:
Voorstelling:

- Annunciatie, Visitatie
- Geboorte

Foto’s:





Waar: **Tilburg (NB),** Het Cenakel (Voormalig Retraitehuis)
Wat: Raam Lekenkapel
Wie:
Wanneer:
Afmetingen:
Materiaal:Glas in lood
Voorstelling:

- Annunciatie
- Opdracht in de tempel

Foto’s:www.beeldbank.cultureelerfgoed.nl



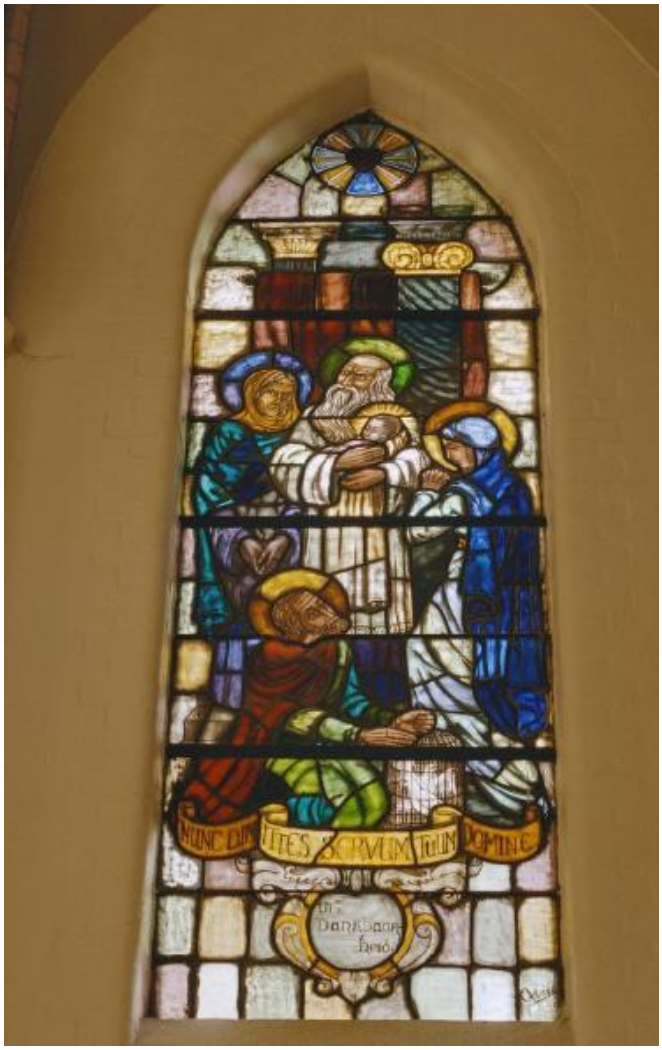

Waar: **Tilburg (NB),** Antonius van Paduakerk
Wat: Muurschildering zuider trancept
Wie:
Wanneer:
Afmetingen:
Materiaal:
Voorstelling:

- Heilige Familie in Nazareth

Foto’s:www.beeldbank.cultureelerfgoed.nl



Waar: **Tilburg (NB),** Antonius van Goirkese Kerk
Wat: Kerstgroep
Wie:
Wanneer:1985
Afmetingen:
Materiaal:
Voorstelling:

Foto: Jan Brieffies



Waar: **Tilburg (NB),** H. Willibrordus
Wat: Kerstgroep
Wie:
Wanneer:1975
Afmetingen:
Materiaal:
Voorstelling:

Foto: https://wikimiddenbrabant.nl



Waar: **Tilburg (NB),** Sacramentskerk
Wat: Kerstgroep
Wie:
Wanneer:2003
Afmetingen:
Materiaal:
Voorstelling:

Foto: https://wikimiddenbrabant.nl



Waar: **Uden (NB),** Pauluskerk
Wat: Kerstgroep
Wie:
Wanneer: 1991
Afmetingen:
Materiaal:

Foto: VLD



Waar: **Uden (NB),** Abdij Maria Refugie van de Zusters Brigittinessen
Wat: Tegeltableau boven poort
Wie: Van Hulst
Wanneer:
Afmetingen:
Materiaal: Tegels
Voorstelling:

- Aanbidding herders

Foto:





Waar: **Uden (NB),** Krona Museum
Wat: Beeldengroep
Wie: Meesters van Koudewater
Wanneer: 1530
Afmetingen:
Materiaal:Hout gesneden, gepolichomeerd
Voorstelling:

- Besnijdenis

Foto: Arnold Verplancke



Waar: **Udenhout (NB),** St. Lambertuskerk
Wat: Hoofdaltaar
Wie: Joannes Jozefus Peeters
Wanneer: 1848
Afmetingen:
Materiaal:
Voorstelling:

- Kersttafereel

Foto:



Waar: **Valkenswaard (NB),** Mariakerk
Wat: Kerstgroep met stal en knikengel
Wie:
Wanneer:
Afmetingen:
Materiaal:

Foto: Evert Meijs





Deze groep inclusief de knikengel werd in 2025 gestolen.
Zie De Volkskrant van 15 september 2025

Waar: **Valkenswaard (NB),** Jozefkerk
Wat: Kerstgroep
Wie:
Wanneer:
Afmetingen:
Materiaal:

Foto: Heemkundekring Weerderheem



Waar: **Vierlingsbeek (NB),** Voormalige Laurentiuskerk
Wat: Kerstgroep met stal
Wie:
Wanneer:
Afmetingen:
Materiaal:

Foto: Commissie Kerststal Laurentiuskerk

In december 2018 is in de Laurentiuskerk van Vierlingsbeek met kerst toch de kerststal te zien geweest. Daartoe had de commissie kerststal besloten. Vlak daarvoor waren uit de kerk de Calvariegroep, de twee orgels, de communiebanken en veel religieuze beelden en ornamenten al weggehaald. De kerk bood daardoor een wat troosteloze aanblik. Toch of misschien wel juist daarom, had de kerststalgroep de kerststal opgebouwd.



Waar: **Waalwijk (NB),** Kerk aan de haven
Wat: Raam
Wie: Gerard de Kock
Wanneer:
Afmetingen:
Materiaal: Glas in lood
Voorstelling:

- Geboorte

Foto:

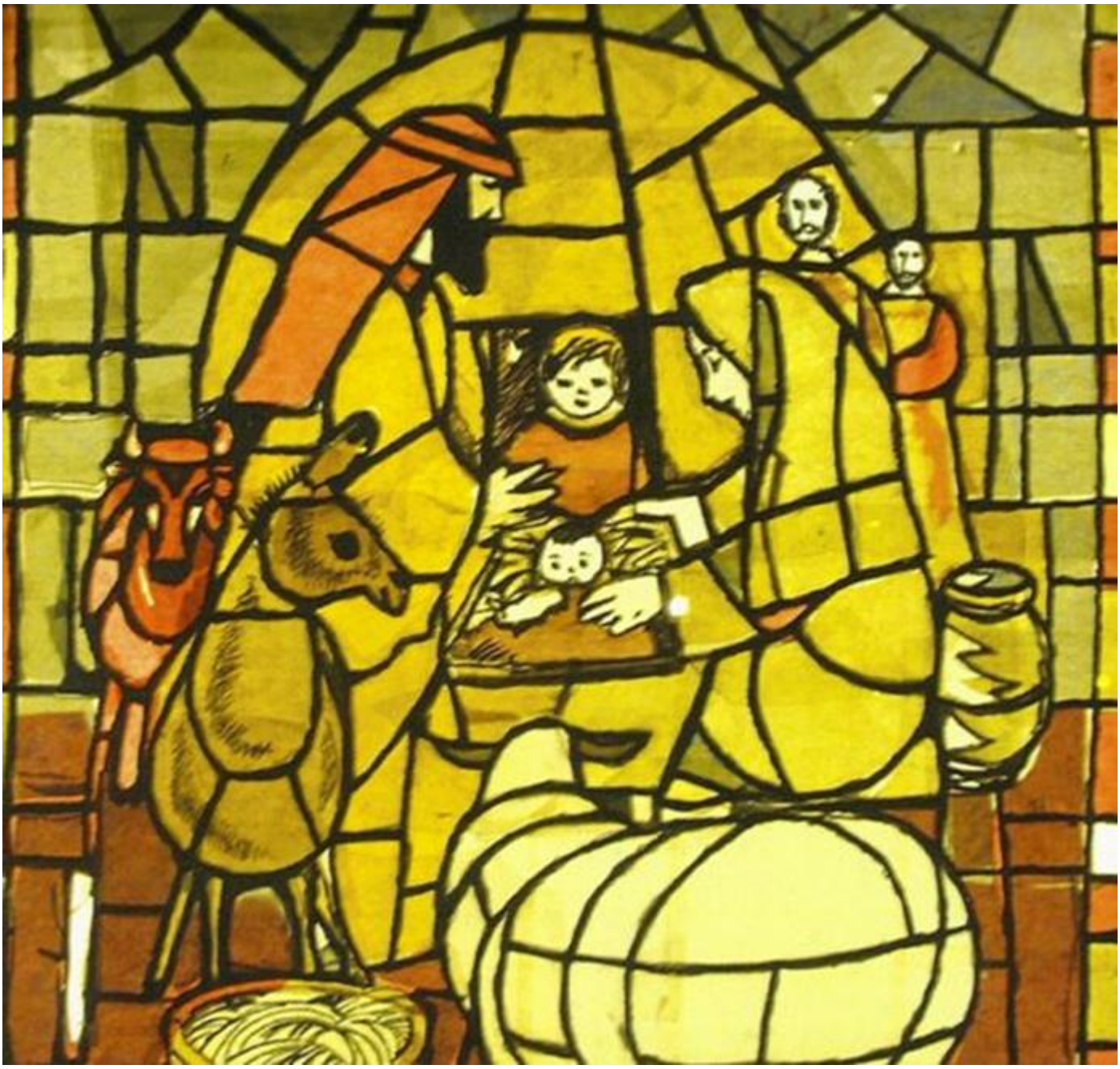

Waar: **Waalwijk (NB),** St. Jan de Doper
Wat: Kerstgroep
Wie:
Wanneer: 2022
Afmetingen:
Materiaal: Java Teak
Voorstelling:

Foto: Gerard Smulders



Waar: **Waalwijk (NB),** St. Jan de Doper
Wat: Kerstgroep
Wie: Jan van Eijl
Wanneer: 2024
Afmetingen:
Materiaal: Teakhout
Voorstelling:

Foto:



Kerstgroep uit ca. 1955

Waar: **Waalwijk (NB),** St. Jan de Doper
Wat: Schilderij
Wie:
Wanneer:
Afmetingen:
Materiaal:
Voorstelling:

- Geboorte

Foto: www.kerkfotografie.nl



Waar: **Waalwijk (NB),** St. Clemenskerk
Wat: Kerststal
Wie:
Wanneer:
Afmetingen:
Materiaal: Gips

Foto: Paul van Baardwijk



Waar: **Wanroij (NB),** H. Cornelius kerk
Wat: Kerstgroep
Wie:
Wanneer: 2009 met stof / 2010 zonder stof
Afmetingen:
Materiaal: Gips

Foto’s:



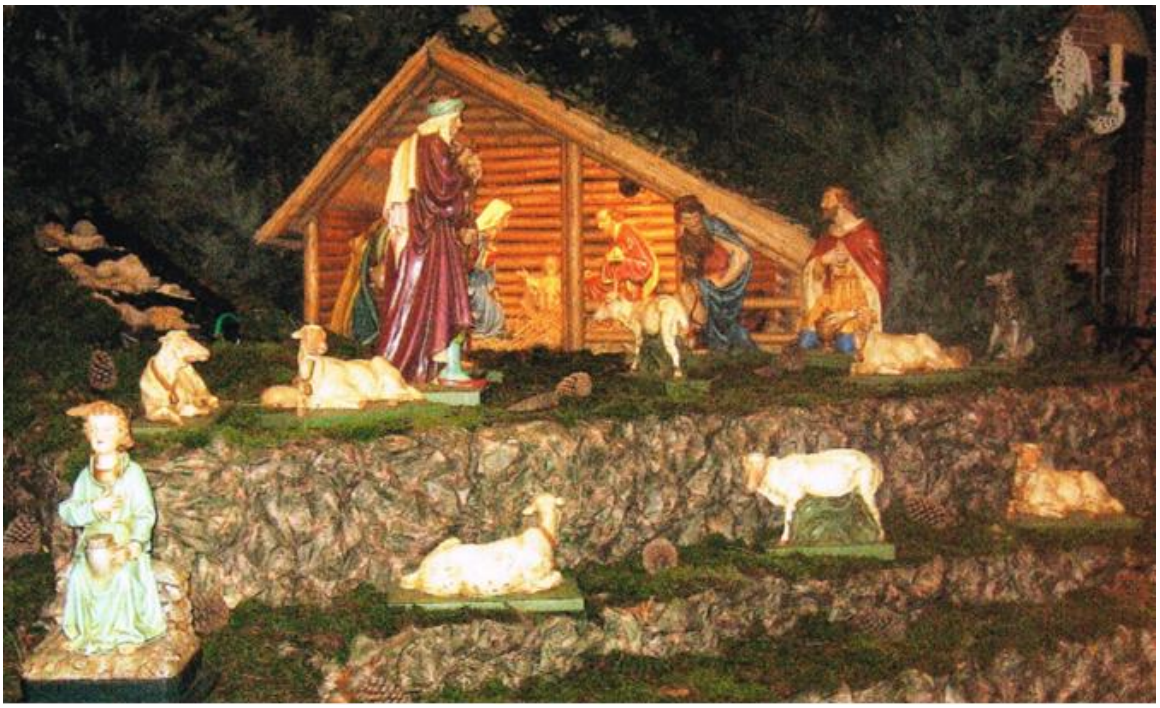

Waar: **Wijbosch (NB),** H. Servatius
Wat: Kerstgroep
Wie:
Wanneer:
Afmetingen:
Materiaal: Gips

Foto:



Waar: **Zeeland (NB),** Mariakapel
Wat: Muurschildringen
Wie: Egbert Dekkers
Wanneer: 1949
Afmetingen:
Materiaal:
Voorstelling:

- Annunciatie
- Aanbidding door de Herders

Foto’s: www.kerkfotografie.nl



